RHEIN-WESTERWALD-NEWS

Aus dem Inhalt

Öffentlicher Nahverkehr:
Neuer Fahrplan
bringt Verbesserungen *Seite 2*
Lego Modellschau:
Gruß aus dem All *Seite 15*
Kabarett:
Becker sucht Ursachen *Seite 18*
Arbeitsschutz:
Bodyguard für die Füße *Seite 24*

Vom Amtsschimmel verwiehert

Schon gehört? Die Stadt Hannover liegt zwar nicht im RWN-Land, könnte aber zum Modellfall werden. Dort sollen jetzt doch für Klassenräume mobile Luftfilter angeschafft werden. Weil aber die dort geltenden Förderrichtlinien nur für solche Klassen Landesmittel in Aussicht stellen, in denen das Lüften per Fenster nicht möglich ist, greifen die Norddeutschen zu Trick 17: Riegel an den Fenstern, die vor wenigen Monaten (zum besseren Lüften!) abgebaut wurden, werden jetzt wieder amtlich eingebaut. Dann, so die corona-geschädigten Ratsherren, können die Landesmittel angefordert werden. Centis Kommentar: „Wenn das mal bloß nicht Schule macht bei uns." *Ihr wiehernder Vorti*

Weiß, rot oder rosé? Selbst die Deutsche Weinkönigin Eva Lanzerath (Mitte) und ihre Weinprinzessinnen sind sich diesbezüglich nicht immer einig. Bild: DWI

Weinzeit

Weiß, rot oder ein Rosé?

Winzerfeste – ob auf dem Linzer Marktplatz, in der Erpeler Freiheit oder auf Unkels historischem Pflaster – fallen erneut der Coronakrise zum Opfer. Die RWN-Redaktion stellt eine wohlschmeckende Alternative vor: Gestalten Sie doch einfach ihr eigenes **Winzerfest daheim.**

Das exzellente Angebot an Weinen in den Fachabteilungen der Vorteil-Center in Asbach oder Unkel liefert dafür die beste Grundlage. Ob weiß, rot oder rosé, ob lieblich, halbtrocken oder trocken ist dabei übrigens grundsätzlich keine Frage der Expertise, sondern vor allem eine Frage des persönlichen Geschmacks. Nichtsdestotrotz gibt es gute Gründe, bei der Auswahl einen Expertenrat einzuholen.

Die RWN-Redaktion hat genau das getan. *Fortsetzung auf Seite 8*

Impfaktion im Vorteil-Center

51 Dosen in drei Stunden

Politiker sprechen derzeit gerne hochgestochen von niederschwelligen Angeboten, die es für Corona-Impfungen zu etablieren gilt. Das Vorteil-Center in Asbach richtet sie einfach ein und beweist damit einmal mehr, dass es in Sachen Coronaschutz zu den treibenden Kräften in der Region zu zählen ist.

51 Impfungen in drei Stunden lautete dann auch das überaus positive Fazit der gemeinsam mit Dr. Wojciech Tomkiewicz und seinem Praxisteam ins Leben gerufenen Impfaktion am Samstag, 28. August. Die Resonanz war damit so hoch, dass der Asbacher HNO-Arzt am vergangenen Wochenende erneut im Einkaufszentrum zum Biontech-Pieks einlud. | *ct*

VORTEIL CENTER
VORTEIL BAUCENTER
VORTEIL REISE CENTER
VORTEIL BIKE CENTER
MEDIMAX Einfach gut beraten.
DAS FUTTERHAUS
PARFÜMERIE LAGUNA BEAUTY OAZE
WESTERWALD-ARENA die Erlebniswelt VORTEIL CENTER
Center Apotheke ...damit Sie gesund bleiben!
VORTEIL APOTHEKE
OPTIK HAMMER
HAMBURGER FISCHHAUS UNKEL
BLAUER ENGEL DAS UMWELTZEICHEN GX6
www.blauer-engel.de/uz195
Dieses Druckerzeugnis ist mit dem Blauen Engel zertifiziert.

Michael Christ, Michael Mahlert, Helga Zoltowski und Christoph Groneck freuen sich am Busbahnhof Asbach über eine bessere Anbindung.

Bild: KV

Öffentlicher Nahverkehr

Neuer Fahrplan

Der Fahrplanwechsel des öffentlichen Nahverkehrs (ÖPNV) brachte einige Verbesserungen für die Gemeinden im RWN-Land. Das **„optimierte Angebot“** sei insbesondere das Ergebnis der kommunalen Zusammenarbeit mit dem Rhein-Sieg-Kreis, betonte der 1. Beigeordnete des Landkreises Neuwied, Michael Mahlert. So verkürzt ab sofort die neue Schnellbuslinie die Fahrtzeit zwischen Asbach und Bad Honnef um rund 30 Minuten. Die Linie 539 fährt aus Oberpleis kommend künftig weiter bis nach Neustadt und endet nicht mehr schon in Asbach. Die zwischen Bad Honnef und Linz verkehrende Linie 565 wird sogar in beiden Richtungen erweitert.

Die Veränderungen kommen vor allem Schülern im RWN-Land entgegen. Aber auch die Vorteil-Center und -Baucenter lassen sich nun in einigen Fällen besser über den ÖPNV ansteuern. Den meisten ÖPNV-Nutzern aus der Seele gesprochen haben dürfte aber Hans-Günter Fischer: Der Bürgermeister der VG Linz erkannte zwar wie Mahlert einen „Schritt hin zu einem besseren ÖPNV-Angebot“. Dieser Anfang dürfe jedoch nicht zugleich das Ende des Ausbaus sein. **„Jetzt geht es darum, noch mehr Angebote zu den Menschen zu bringen“**, so Fischer weiter. | *red*

KURZ NOTIERT

Vorsorge für das Ende, Verständnis für den Anfang

Der Verein „Perspektiven für das Leben“ kümmert sich auch um die Zeit danach: Im Kurs „Bestattungsvorsorge: Eigene Wünsche festlegen – Angehörige entlasten – Finanzierung sicherstellen“ erläutert Bestattermeister Christoph Klant Möglichkeiten vorauszuplanen. Die Teilnahme für den am Mittwoch 22. September von 14 bis 15.30 Uhr stattfindenden Kurs im Haus Heisterbach in Königswinter, kostet 5 Euro. Anmeldung bis 15. September unter www.perspektiven-fuer-das-leben.de

Auf den Beginn des Lebens ist ein weiterer Kurs am Montag, 27. September, gerichtet. „Babys schlafen anders“ heißt es dann von 19 bis 20.30 Uhr im Haus Heisterbach. Die Teilnahme am Kurs, der dabei helfen soll, die Schlafentwicklung des Nachwuchses zu verstehen, kostet 25 Euro. Anmeldungen sind bis 20. September möglich.

Exklusiv für Vorteil Card-Inhaber:
Jetzt sind Sie im Vorteil!
www.vorteil-center.de
VORTEIL CENTER
Besser einkaufen • Mehr erleben • Freunde treffen
KAUF 3 ZAHL 2
Gültig für über 150 Modemarken:
Damen-, Herren- und Kinderbekleidung, auf über 100 Schuh- und Sportmarken sowie auf Accessoires, Lederwaren, Wäsche und Strumpfwaren.
SSV FINALE
Ihre persönliche Vorteil Card erhalten Sie an der Information
* Nur für Vorteil Card-Inhaber. Nur auf bereits reduzierte Artikel. Nicht kombinierbar mit anderen Aktionen oder Angeboten. Nur mit Gutschein einlösbar. Gültig bis zum 22.09.2021.

Cord-Hose
Größe: 34–44

59.99

VORTEIL CENTER

ESPRIT
Die neue Kollektion!

Ripp-Strickpullunder
Größe: XS–XL

59.99

79.99

Kleid
Größe: 34–42

Bluse
Größe: 34–44

49.99

Sweatshirt
Größe: XS–XL

49.99

Felljacke
Größe: XS–L

119.99

Angebot gültig vom 09.09. bis 22.09.2021 in Asbach und Unkel. Irrtümer vorbehalten.
Es gelten unsere allgemeinen Geschäftsbedingungen. Abgabe nur in haushaltsüblichen Mengen! Nur solange der Vorrat reicht!

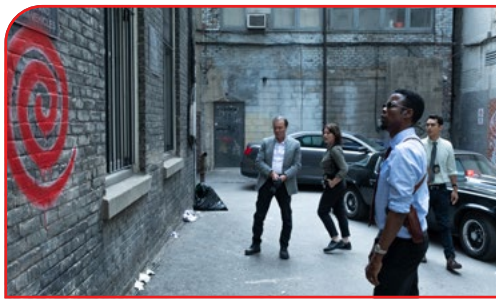

Eindeutige Hinweise für Detective Zeke Banks (Chris Rock, vorn) und seine Kollegen.
Bilder: Studiocanal/Lionsgate/Brooke Palmer

Jetzt im Cine 5: „Saw: Spiral"

Morbides Spiel

Teil neun der **„Saw"-Saga** eröffnet mit „Saw: Spiral" ein neues, perfides Kapitel, in dem ein kaltblütiger Serienmörder für seine ganz eigene Form von Gerechtigkeit sorgt. Darin untersuchen der abgebrühte Detective Ezekiel „Zeke" Banks und sein noch unerfahrener Partner William Schenk eine Reihe abscheulicher Morde, die auf unheimliche Weise an die grausame Vergangenheit der Stadt erinnern. Unterstützt werden die beiden von Zekes Vater Marcus, einem angesehenen Polizeiveteranen. Ohne es zu ahnen, wird Zeke immer tiefer in ein mörderisches Geheimnis hineingezogen und findet sich plötzlich im Zentrum des morbiden Spiels eines bestialischen Killers wieder.

Darren Lynn Bousmans **Horror-Thriller** ist ab sofort im **Cine 5 Asbach** zu sehen.

UND SONST ...?

Das Sci-Fi-Drama **„Dune"** erzählt die Geschichte des jungen Helden Paul Atreides, dem das Schicksal eine Rolle vorherbestimmt hat, von der er niemals geträumt hätte. Um die Zukunft seiner Familie und seines gesamten Volkes zu sichern, muss Paul auf den gefährlichsten Planeten des Universums reisen. Nur auf dieser Welt existiert ein wertvoller Rohstoff, der es der Menschheit ermöglichen könnte, ihr vollständiges geistiges Potenzial auszuschöpfen. Doch finstere Mächte wollen die Kontrolle über die kostbare Substanz an sich reißen. Es entbrennt ein erbitterter Kampf, den nur diejenigen überleben werden, die ihre eigenen Ängste besiegen.

Mit „Dune" bringt Denis Villeneuve die Adaption des gleichnamigen Bestsellers von Frank Herbert ab 16. September ins Kino. Das Cine 5 Asbach zeigt die Preview am Vorabend um 17 und 19.30 Uhr.

Weitere Informationen und Spielzeiten: www.cine-five.de

Bild: Warner

bugatti

VORTEIL CENTER

Plateau-Sneaker

- Mit bequemer Sohle
- Farbe: Weiß-Multicolor
- Größe: 37–42

69.95

Federleichter Sneaker

- „Genial Light"-Technologie: macht den Schuh federleicht
- Soft Fit-Einlage aus „Memory Foam" für Komfort und Dämpfung
- Größe: 37–42

89.95

Stiefelette Ronja

- Aus Glattleder
- Kalt-gefüttert für ganzjähriges Tragen
- Größe: 37–42

99.95

Stiefelette Elera

- Absatz-Höhe: 50 mm
- Mit Schnürsenkel & Reißverschluss
- Größe: 37–42

79.95

Schnür-Stiefelette

- Obermaterial: Leder
- Größe: 37–42

79.95

Angebot gültig vom 09.09. bis 22.09.2021 in Asbach und Unkel. Irrtümer vorbehalten.
Es gelten unsere allgemeinen Geschäftsbedingungen. Abgabe nur in haushaltsüblichen Mengen! Nur solange der Vorrat reicht!

b u g a t t i

VORTEIL CENTER

79.95

B-Tex Halbschuh

- Gepolsterte Decksohle herausnehmbar
- Absatzhöhe: 3 cm | Schafthöhe: 75 cm
- Topper und Schaft aus veganem Material
- Größe: 41–46

79.95

Halbschuh Ohio

- Austauschbares Fußbett
- Flexible Sohle für Komfort
- Größe: 41–46

79.95

Halbschuh „Pramo“

- Einlage mit Memory-Foam
- Flexible Hightech-Sohle
- Größe: 41–46

99.95

Stiefelette im Used Look

- Genial Insole: Air Clima System-Sohle für Wohlfühlklima und perfekte Dämpfung auf Schritt und Tritt
- Größe: 41–46

79.95

Schnürschuh

- Innenmaterial: Leder und Textil
- Schafthöhe: 0–15 cm
- Größe: 41–46

Angebot gültig vom 09.09. bis 22.09.2021 in Asbach und Unkel. Irrtümer vorbehalten.
Es gelten unsere allgemeinen Geschäftsbedingungen. Abgabe nur in haushaltsüblichen Mengen! Nur solange der Vorrat reicht!

Luca ist wild entschlossen, den Sommer seines Lebens zu genießen.
Bilder: Disney

Heimkino-Tipp

Ungeheuerliches Sommervergnügen

Enrico Casarosas **warmherziger Animations-Familienfilm** „Luca“ spielt in einem wunderhübschen Küstenörtchen an der Italienischen Riviera. Hier erlebt der kleine Luca zusammen mit seinem neuen, besten Freund den Sommer seines Lebens – voller Eis, Pasta und endlosen Roller-Fahrten. So malt sich das zumindest Luca aus.

Doch über all dem Spaß liegt ein tiefes Geheimnis: Denn Luca und sein Freund sind keine menschlichen Jungen, sondern freundlich gesinnte Seeungeheuer aus einer anderen Welt, die unterhalb der Wasseroberfläche des Meeres liegt. Daher gestalten sich ihre Gehversuche in der Küstenstadt an Land äußerst schwierig, bis sie ein gleichaltriges Menschenmädchen namens Giulia Marcovaldo kennenlernen und sich mir ihr anfreunden.

Game-Tipp

Abgedrehte Quests

In den Rollen von Wario und anderen beliebten Nintendo-Charakteren gilt es, im ab 10. September bei Medimax in Asbach und Unkel erhältlichen **„WarioWare: Get It Together!“**zahlreiche schnelle Minispiele zu bestehen. Jede spielbare Figur hat dabei eine besondere Fähigkeit, von der es abhängt, wie man das jeweilige Minispiel angehen muss.

Erstmals in dieser Serie können auch zwei Spieler gemeinsam auf demselben Bildschirm spielen. Dazu teilen sie entweder zwei Joy-Con oder nutzen ein zweites Exemplar des Spiels und zwei Konsolen, die sie kabellos miteinander verbinden. Ob alleine oder zu zweit, die wild-witzigen und abgedrehten Quests sorgen in jedem Fall für ausgelassene Fröhlichkeit. Bild: Nintendo

Die Musik-, Heimkino-, Serien- und Game-Tipps sind, soweit nicht anders vermerkt, ab sofort bei Medimax in Asbach und Unkel erhältlich.

VORTEIL CENTER

Vogel mit Bewegungsmelder
je 9.99

Deko Pilz
ab 2.99

je 3.99

je 9.99

Wildlicht
verschiedene Farben

Deko Vogel

Wildlicht
verschiedene Farben

ab 3.99

Stumpenkerze
Farbe: grün, orange und braun

Ø7 x 10 cm
Brenndauer 45 Std. 2.99

Ø7 x 15 cm
Brenndauer 68 Std. 3.99

Ø9 x 20 cm
Brenndauer 145 Std. 8.99

Herbstliche Dekoration für Haus und Garten

je 19.99

Deko Vogel
Outdoor geeignet
31 x 21 cm

Angebot gültig vom 09.09. bis 22.09.2021 in Asbach und Unkel. Irrtümer vorbehalten.
Es gelten unsere allgemeinen Geschäftsbedingungen. Abgabe nur in haushaltsüblichen Mengen! Nur solange der Vorrat reicht!

VORTEIL CENTER

ROSS since 1897

Kuschelige Herbstzeit in Ihrem Badezimmer

ROSS since 1897

Waschhandschuh 16 x 22 cm **2.00**

Gästetuch 30 x 50 cm **3.50**

Handtuch 50 x 100 cm **7.00**

Duschtuch 70 x 140 cm **15.00**

Alle Artikel in den Farben: Schiefer, Granat, Senf, Tanne, Denim und Taupe

Angebot gültig vom 09.09. bis 22.09.2021 in Asbach und Unkel. Irrtümer vorbehalten. Es gelten unsere allgemeinen Geschäftsbedingungen. Abgabe nur in haushaltsüblichen Mengen! Nur solange der Vorrat reicht!

♫ Musik-Tipp

Frische Perspektive

Die australische Elektronikband **Tora** hat jüngst ihr drittes Album **„A Force Majeure“** veröffentlicht. Auf diesem präsentiert sich die Band so dynamisch wie nie zuvor mit elf Songs, die strahlend hell klingen, eine frische Perspektive bieten und von einem tiefen Verständnis der Gruppe für ihre Kunst und Identität zeugen.

Das Album sowie Tickets für das Konzert am 10. November im Kölner Yuca sind ab sofort bei Medimax in Asbach und Unkel erhältlich. Bild: Ninety Days Records

SERIEN AUF DER SILBERSCHEIBE

Ansgar will seine Macht zurück

Mit der Jubiläumsparty der Verhovens nimmt die **„Verbotene Liebe – Next Generation“** mit der ersten Staffel einen neuen Anfang: Ansgar mischt sich nach seiner Haftentlassung unter die Gäste. Er will seine Macht und das Familienschloss zurück. Dass er hier seiner Halbschwester Carla begegnen würde, die Düsseldorf vor Jahren verließ und nun das Fest als Eventmanagerin organisiert, hatte er allerdings nicht erwartet. Bild: Fernsehjuwelen

Wilde Abenteuer am Mississippi

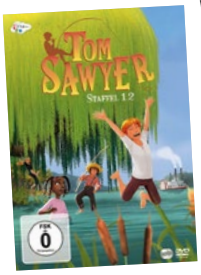

Tom lebt in einem kleinen Ort am Mississippi. Das Schlitzohr versucht immer wieder, sich vor der Schule und den Aufgaben zu drücken, die seine Tante Polly ihm aufträgt. Viel lieber erlebt er mit seinen Freunden Huck, Becky, Harper, Ben und Jenny spannende Abenteuer im Amerika des späten 19. Jahrhunderts. Das DVD-Set der Staffel 1.2 von **„Tom Sawyer“** enthält 13 Episoden. Bild: Justbridge

Vickys ungewisse Zukunft

Durch die eigenmächtige Einnahme von Schmerzmitteln nach einer Schusswunde, die ihr von einem ehemaligen Kollegen zugefügt wurde, hat Vicky ihre Niere nachhaltig geschädigt und braucht dringend ein neues Organ. Wird sie weiterhin bei der Autobahnpolizei arbeiten können? Das klärt sich in der ab 10. September erhältlichen 46. Staffel von **„Alarm für Cobra 11“.** Bild: Leonine

Unsere Urlaubs-Tipps

VORTEIL REISE CENTER

ASSMANSHAUSEN

Hotel Alte Bauernschenke „Wandern & Entspannen“

Leistungen:
- 2 Übernachtungen inkl. Frühstück
- 1 gefüllter Rucksack mit „Weck, Worscht & Woi“
- 1 Teilkörpermassage

Pro Person und Paket im DIY ab: 141 €

Reisezeitraum: 19.02.–11.12.2021, Aufenthaltsdauer: 2 Nächte

TRABEN-TRARBACH

Moselschlößchen „Moselwein-Arrangement“

Leistungen:
- 2 Übernachtungen inkl. Frühstück
- 1 Rieslingsekt zu Begrüßung
- 1 Weinprobe im Weinschlösschen
- 1 Winzerschmaus
- 1 3-Gang-Menü
- 1 Picknick-Rucksack (2 Personen) für 1 Wanderung

Pro Person und Paket im DIY ab: 255 €

Reisezeitraum: 25.01.–19.11.2021, Aufenthaltsdauer: 2 Nächte

Asbach
Anton-Limbach-Str. 1
53567 Asbach
Tel.: 02683 945885

Unkel
Anton-Limbach-Str. 3
53572 Unkel
Tel.: 02224 919104

www.vorteil-reisecenter.de

Empfehlungen aus dem Vorteil-Center

Wein? Geschmackssa

Die Weinfreunde der Region haben es offenbar schon raus, wie aus der Not eine Tugend zu machen ist: „Wir erleben eine deutlich gesteigerte Nachfrage“, weiß Doris Rustige aus der Weinabteilung in Asbach zu berichten, wie findige Weinfreunde den erneuten Ausfall der Winzerfeste kompensieren.

Und Nachfrage kann die Expertin dabei wörtlich nehmen, denn immer mehr Kunden lassen sich vor der Entscheidung genau beraten. Das ist angesichts hunderter verschiedener Tropfen auch angesagt, wie Daniel Müller, stellvertretender Marktleiter in Unkel als Verantwortlicher in der umfangreichen Weinabteilung betont: **„Gerade zum Essen ist die Wahl des passenden Tropfens entscheidend.“** Der Riesling-Fan setzt persönlich gerne auf die vielfach ausgezeichneten Produkte aus dem Weingut Kallfelz an der Mosel. Das Weingut umfasst derzeit etwa 50 Hektar Rebfläche. Ein großer Teil davon liegt in mineralienreichen Schiefersteillagen, die zu den besten der Welt zählen. Das Motto des Weinguts lautet: „Vom Idealisten für den Individualisten“.

Auch Doris Rustige kann im wahrsten Sinne des Wortes ausgezeichnete Weine empfehlen: Das Weingut Pieper im Schatten des Drachenfels gehört seit Jahren zu den Urkunden-Sammlern der Branche. Beim aktuell vielgelobten Riesling Spätlese steht „süß“ auf den Etiketten. Es gibt sie immer noch, die Freunde

Doris Rustige empfiehlt Weine vom Drachenfels.

KURZ NOTIERT

Die Natur mit allen Sinnen erleben

Im Rahmen der Tour „Mit allen Sinnen die Natur erleben“ zeigt Achtsamkeitscoach Astrid Katzberg, wie man mit einfachen Methoden Hektik und Stress entflieht, verstärkt auf ureigene Bedürfnisse achtet und in der Folge entspannter, ausgeglichener und gesünder leben kann. Die Tour findet an den Samstagen, 11. September, von 15 bis 18 Uhr sowie am 25. September und 30. Oktober von 13.30 bis 16 Uhr statt. Der Treffpunkt wird bei Anmeldung (E-Mail: info@naturpark-siebengebirge.de, Telefon 01 60/98 70 69 10) bekannt gegeben.

ache!

Daniel Müller ist Riesling-Fan. Bild: H. W. Lamberz

des Lieblichen, aber halbtrocken oder trocken sind immer häufiger die Attribute der ersten Wahl heimischer Weinkenner. Die in der Region wohl beispiellose Auswahl an verschiedenen Weinen in den Vorteil-Centern ist nach Beobachtung der Experten auch ein gewichtiges Alleinstellungsmerkmal, das von den Kunden geschätzt wird: „Es wird immer mehr gezielt ausgewählt."

Nahezu grenzenlose Auswahl

Ein halbtrockener Portugieser aus dem Stadtweingut in Bad Hönningen ist aktuell Favorit bei der Expertin in Asbach. Aber wenn, was nach ihrer Schilderung immer wieder vorkommt, ein Wein-Laie vor den Regalen steht, dann rät die Fachfrau doch eher von trockenen Weinen ab. „Die sind was für Kenner und können Wein-Neulinge schon mal geschmacklich überraschen."

Bild: PA Funk

Übrigens: Auch wenn sich Trends und Gewohnheiten ändern, so manche Grundregel ist geblieben: „Zum Fisch geht Rotwein eher nicht, da muss Weißwein her." Gemeinsam mit Kollegin Andreea Albers hat sie noch einen Tipp parat: „Wenn beim Kochen Wein zum Verfeinern genutzt wird, dann sollte der gleiche Tropfen auch im Glas sein." Welcher? Bei mehr als 1000 verschiedenen Weinen ist die Auswahl laut Müller „im wahrsten Sinne des Wortes grenzenlos". | *fu*

KURZ NOTIERT

Verbaler Beschuss

Mit einem Feuerwerk an Spitzen und Boshaftigkeiten zielen Heger & Maurischat in „Eine geht noch" gegenseitig mit ihren verbalen und musikalischen Pfeilen in Kopf und Herz der anderen. Nie lassen sie sich ausreden, schließlich meint die eine immer, sie könne es besser als die andere. Das Kur-Theater Hennef präsentiert das Programm am Freitag, 24. September, um 20 Uhr. Tickets: www.bonnticket.de Bild: Linn Marx

PARFÜMERIE LAGUNA BEAUTY OAZE

ANNEMARIE BÖRLIND
NATURAL BEAUTY

ANNEMARIE BÖRLIND SUNLESS Bronze
Der Selbstbräuner für gesund aussehende, natürliche Bräune ohne Sonne. Hochwertige Pflanzenöle und Naturwirkstoffe pflegen und verleihen dem Gesicht und dem Körper eine natürliche Bräune.
75 ml | 100 ml = 13,32

14.95
9.99

Nachhaltige Naturkosmetik

22.95
15.99

ANNEMARIE BÖRLIND ROSENBLÜTEN VITALPFLEGE
Straffend, vitalisierend, regenerierend. Exklusive Stammzellen der Schwarzwaldrose und Öle aus Jojoba und Makadamianuss sorgen für ein strafferes Hautbild.
50 ml | 100 ml = 31,98

ANNEMARIE BÖRLIND BODY CARE Duschschaum
Reinigend, vitalisierend, erfrischend. Für normale bis trockene Haut. Milde Reinigung für ein angenehm belebtes Hautgefühl.
150 ml | 100 ml = 5,99

NEU

ANNEMARIE BÖRLIND ANTI-AGING AUGENPADS GOLD
Glättend, feuchtigkeitsspendend, straffend.
Wirkstoffkomplex aus vier Hyaluronsäuren glättet die Augenpartie spürbar.
12 Stk. | 2 Stk. = 2,67

22.95
15.99

12.95
8.99

Angebot gültig vom 09.09. bis 22.09.2021 in Asbach und Unkel. Irrtümer vorbehalten. Es gelten unsere allgemeinen Geschäftsbedingungen. Abgabe nur in haushaltsüblichen Mengen! Nur solange der Vorrat reicht!

BLOCK HOUSE
BEST STEAKS SINCE 1968

VORTEIL CENTER

Denn Abwechslung SCHMECKT JEDEM

4 American Burger
4 x 125 g oder
2 Block Burger
2 x 200 g
(100 g = 1,00/1,25 €)

je Packung
4.99

je Packung
1.29
Brötchen
4 x 70 g (TK)
(100 g = 0,46 €)

Aioli Dip
(100 g = 0,65 €)
200-g-Packung
1.29

Gültig vom 09.09. bis 22.09.2021 in Asbach und Unkel. Irrtümer vorbehalten. Es gelten unsere allgemeinen Geschäftsbedingungen. Abgabe nur in haushaltsüblichen Mengen! Nur solange der Vorrat reicht!

Jetzt wird abgerechnet

Politik war noch nie so lustig. Die Sexiest Boy Group des deutschen Kabaretts – Robert Griess, Marius Jung, Sebastian Rüger und Henning Schmidtke – kommt mit „Schlachtplatte – die Endabrechnung zur Bundestagswahl" am Mittwoch, 15. September um 20 Uhr nach Hennef in die Meys Fabrik, Beethovenstraße 21. Tickets zum Preis von 26 Euro sind bei Medimax in Asbach und Unkel erhältlich. Bild: Veranstalter

KURZ NOTIERT

Der doppelte Beydemüller

Gitarrist Rolf Beydemüller wird im Rahmen der Reihe „Folk im Feuerschlösschen" am Sonntag, 12. September, ab 18 Uhr gleich mit zwei Formationen auftreten. Coronabedingt finden die Konzerte vom „Duo White Canvas: Ein Songprojekt – Lieder und Geschichten von anderen Menschen" und „Trio I Sea – ein besonderes Klangprojekt" in der Aula der Konrad-Adenauer-Schule (Rheingoldweg 16/Bergstraße 21) in Bad Honnef statt.

www.strunk-gsbau.de

Strunk
GS-BAU GMBH
Tiefbau - Straßenbau

- Erdarbeiten
- Ausschachtungen
- Pflasterarbeiten
- Kanalbau
- Abbruch
- Asphaltarbeiten

- Saugbagger
- Kellerabdichtungen
- Schlaglochsanierung
- Hausanschluss TV
- GPS-Vermessung

Panau 23 ▪ 53577 Neustadt/Wied ▪ Tel. 02683.2265

Wir kaufen Wohnmobile + Wohnwagen
☎ 03944-36160, www.wm-aw.de
Wohnmobilcenter Am Wasserturm

WILLI PRANGENBERG GmbH BAUUNTERNEHMUNG
PW

Gut geplant ist halb gebaut. Rechnen Sie mit uns!

- **Rohbauarbeiten**
- Betonarbeiten
- Maurerarbeiten
- Umbauarbeiten
- Putzarbeiten
- **Sanierungen**
- **Schlüsselfertigbau**

www.bauunternehmung-prangenberg.de | Tel.: 0 26 83-94 82 97-0

WERNER'S SCHLACHTHAUS SIEBENGEBIRGE

ÜBER 90% ALLER WURSTWAREN

aus eigener Herstellung

Schweine-lachsbraten

100g **0.79** -40%

Hähnchen-brustfilets
Auf Wunsch mariniert

100g **0.89** -30%

Schlemmerrolle

100g **0.89** -30%

Schaschlikspieße vom Eifelschwein

100g **0.99** -30%

Frische Bratwurst

Stück **1.00** -16%

Schweinebraten Aufschnitt
3 Verschiedene Sorten

Stück **1.99** -17%

Angus Rinderhüftsteak

100g **1.99** -23%

Entrecôte
Mit einer Black Pepper-Marinade

100g **2.29** -36%

Werner's frischer Fleischsalat
Musst Du probieren

100g **0.89** -30%

Werner's knackige Fleischwurst im Ring
Mit oder ohne Knoblauch.
Gold prämiert.

100g **1.19** -15%

Werner's Kochschinken
Traditionell aus dem ganzen Schinken geschnitten und in Formen gekocht.
Auch 2021 GOLD prämiert.

100g **1.59** -20%

Mettenden
Immer frisch über Nacht über Buchenholz geräuchert
Auch 2021 Gold prämiert.

5 Stück **3.99** -10%

Angebot gültig vom 09.09. bis 22.09.2021 in Asbach und Unkel. Irrtümer vorbehalten. Es gelten unsere allgemeinen Geschäftsbedingungen. Abgabe nur in haushaltsüblichen Mengen! Nur solange der Vorrat reicht!

Schmöker-Tipp

Die Leiche im Schweinestall

Als Kriminalhauptkommissarin und Nebenerwerbslandwirtin hat Tanja Terholte in Bent Ohles Krimi **„Die Kommissarin & der Metzger – auf Messers Schneide“** (ISBN: 978-3784356143, 14 Euro) schon so einiges gesehen – aber eine Leiche, bis zur Unkenntlichkeit zerstückelt, die den Schweinen in einem Stall zum Fraß vorgeworfen wird? Und noch dazu in ihrer sonst so friedlichen Heimatstadt?

Tanja weiß: Mit Möchtegern-Gerichtsmediziner Dr. Schulze-Brenningkemper wird sie den Fall nicht aufklären können. Ihr Bruder Rudi muss helfen. Als Metzger kennt er sich schließlich bestens mit Anatomie und Schnitttechniken aus. Bild: Landwirtschaftsverlag

Buchtipp für junge Leser

Leuchtender Mais

Einen Neubeginn wagen – anderer Ort, andere Leute, alles auf Anfang. Das hofft Vio, als sie mit ihrer Familie in ein kleines Dorf in Süddeutschland zieht. Und als Vio am ersten Tag nicht nur Anschluss an eine nette Clique bekommt, sondern die Pizza auch noch von dem wirklich netten Konstantin gebracht wird, bekommt das Landleben schon mal fünf Sternchen. Bald kann Vio sich gar nicht mehr vorstellen, je etwas anderes gemacht zu haben, als durch leuchtende Maisfelder zu radeln und am sonnenwarmen See zu liegen – den Jungen ihrer Träume neben sich. Wäre da nur nicht die Clique seines großen Bruders Robin mit ihren fremdenfeindlichen Sprüchen, die dann doch einen Schatten ins Sommerlicht werfen. Aber zum Glück hat Konstantin mit denen nichts zu schaffen – oder etwa doch?

Adriana Popescus Roman über Zivilcourage, Loyalität und nicht zuletzt die Liebe ist ab 13. September in den Buchabteilungen der Vorteil-Center in Asbach und Unkel erhältlich. **„Wie ein Schatten im Sommer“** (ISBN: 978-3570314395, 14 Euro) richtet sich an junge Leser ab 14 Jahren. Bild: Penguin

Hinweis: Alle Leseempfehlungen sind, soweit nicht anders vermerkt, ab sofort in den Buchabteilungen der Vorteil-Center in Asbach und Unkel erhältlich. Sollte eines der Werke einmal vergriffen sein, lässt es sich in der Regel über den Bücherservice der Einkaufshäuser innerhalb von 24 Stunden nachbestellen.

Obst & Gemüse

Deutschland/ Belgien
Hokkaido Kürbis
Kl. I
kg 1.11

Italien
Pflaumen blau oder gelb
Kl. I
kg 2.99

Costa Rica
Ananas
Kl. I
Stück 1.99

Bio
Spanien
Zucchini
Kl. I
(100 g = 0.26)
500g 1.29

Bio
Deutschland
Rettich weiß
Kl. I
Stück 1.29

Angebot gültig vom 09.08. bis 22.09.2021 in Asbach und Unkel. Irrtümer vorbehalten. Es gelten unsere allgemeinen Geschäftsbedingungen. Abgabe nur in haushaltsüblichen Mengen! Nur solange der Vorrat reicht!

Obst & Gemüse

VORTEIL CENTER

Täglich frisch!

- Vom Erzeuger
- Vom Kölner Großmarkt
- Von fresh zone Park Venlo
- Ohne Zentrallager
- Ohne Zwischenlager

Südafrika
Mandarinen
Kl. I

kg **2.99**

Polen
Pfifferlinge
Kl. I

kg **11.99**

Belgien
Chicorée
Kl. I

kg **2.29**

Niederlande
Wildkräuter-Salat
Kl. I
(100 g = 1.10)

250g-Beutel **2.75**

Deutschland
Brätlinge

kg **1.99**

Angebot gültig vom 09.09. bis 22.09.2021 in Asbach und Unkel. Irrtümer vorbehalten. Es gelten unsere allgemeinen Geschäftsbedingungen. Abgabe nur in haushaltsüblichen Mengen! Nur solange der Vorrat reicht!

Bilder: Droemer Knaur (2x), bene!

Bewusst leben

Wege zum Glück

Voller Lebensfreude schreiben Margot Käßmann und ihr Lebensgefährte Andreas Helm in **„Mit mutigem Schritt zurück zum Glück“** (ISBN: 978-3963401732, 20 Euro), wie sie sich als Jugendliche ineinander verliebt, dann aber aus den Augen verloren haben und erst 40 Jahre später ein Paar geworden sind. Sie berichten vom Glück, sich jemandem neu anzuvertrauen und machen Mut, das Leben zu feiern.

In ihrem Spiegel-Bestseller **„Jünger wären mir die Alten lieber“** (ISBN: 978-3426791172, 12,99 Euro) nimmt sich Monika Bittl hingegen ein Thema vor, das irgendwann auf alle zukommt: Die Eltern werden alt – jetzt kümmern wir uns um sie, statt umgekehrt. Das kann man tragisch oder komisch sehen – Bittl hat sich für den Humor entschieden.

Wie gelingt es, Menschen tiefgreifend zu heilen? Diese Frage ließ Dain Heer nicht mehr los. Den Chiropraktiker frustrierte, dass viele seiner Patienten regelmäßig wiederkamen – manche mit denselben, andere mit neuen Symptomen. Heute praktiziert er die Bewusstseinstechnik „Access Consciousness“ und berichtet darüber in **„Body Whispering: Der Schlüssel zur Heilung“** (ISBN: 978-3958031548, 19 Euro).

Matt Haigs **„The Comfort Book“** (ISBN: 978-3426278451, 20 Euro) ist ein Kompendium liebevoller und tiefgründiger Texte, die Mut machen für jeden Tag. Seine Worte verzaubern durch tiefe Selbsterkenntnis, Akzeptanz und den feinfühligen Blick für das, was uns zum Menschen macht.

UND SONST ...?

Werner Bartens erklärt im Spiegel-Bestseller **„Lob der langen Liebe“** (ISBN: 978-3737100809, 20 Euro), worauf es in einer Partnerschaft ankommt, ganz egal, wie alt man ist. Die Therapeutin Dami Charf zeigt mit **„Die 3 Quellen echten Lebensglücks“** (ISBN: 978-3833874321, 22 Euro), wie wir lernen, unsere Emotionen so zu regulieren, dass wir auch in stürmischen Zeiten immer wieder ins Lot kommen. Und in ihrem Spiegel-Bestseller **„Es ist okay“** (ISBN: 978-3864931567, 14,99 Euro) erzählt Angela Doe von ihrem Weg. Sie ermutigt dazu, das eigene Leben so zu gestalten, wie man selbst es als richtig empfindet, und sich nicht nach den Vorgaben anderer zu richten.

Guter Start in den Tag

Hofgut Müsli
7 verschiedene Sorten
je (100 g = 0,40 €)

500-g-Packung

je 1.99

Berchtesgadener Land
Echt. Gut.

VORTEIL CENTER

1 **Bio Topfen**
Rahmstufe, Halbfettstufe oder **Magerstufe**
250 g, je (100 g = 0,32 €)
Becher **0.79**

2 **Bio Schlagrahm 32 % Fett**
500 g, zzgl. Pfand 0,15 €,
je (100 g = 0,50 €)
Pfandflasche **2.49**

3 **Bio Sauerrahm 10 % Fett**
200 g, je (100 g = 0,35 €)
Becher **0.69**

4 **Bio Creme Fraîche**
32 % Fett
150 g, je (100 g = 0,53 €)
Becher **0.79**

5 **Bio Frucht & Knusper**
verschiedene Sorten
150 g, je (100 g = 0,39 €)
Becher **0.59**

HERGESTELLT IM BERCHTESGADENER LAND Milch aus der Alpenregion
Für mehr TIERWOHL
WIR GARANTIEREN EINEN FAIREN MILCHPREIS für unsere Landwirte
demeter

Angebot gültig vom 09.09. bis 22.09.2021 in Asbach und Unkel. Irrtümer vorbehalten. Es gelten unsere allgemeinen Geschäftsbedingungen. Abgabe nur in haushaltsüblichen Mengen! Nur solange der Vorrat reicht!

Bild: H. W. Lamberz

Der Lego-Astronaut in der Spielwarenabteilung des Vorteil-Centers Asbach inspiriert den Nachwuchs zu eigenen kreativen Bauprojekten.

Lego Modellschau

Gruß aus dem All

Zwei lebensgroße Figuren aus der kunterbunten Lego-Welt stehen aktuell in der Spielwarenabteilung des Vorteil-Centers in Asbach im Mittelpunkt. Noch bis zum 14. September sind die 3D-Großmodelle hier zu bestaunen. Zum Astronauten und dem Piraten gesellen sich eine „City Microshow" und auch ein Spieltisch, an dem der Nachwuchs selbst kreativ werden kann, während die Eltern die Einkäufe erledigen.

Am Mittwoch, 15. September, ziehen die Lego-Figuren dann ins Vorteil-Center Unkel um. Hier wird die Modellschau bis zum 7. Oktober zu sehen sein. | *ct*

KURZ NOTIERT

Sammelscheine für Obstbäume

Wie in den vergangenen Jahren können Hennefer Bürger auch 2021 wieder städtisches Obst ernten. Sammelscheine für städtische Obstbäume sind bei der Stadtverwaltung erhältlich. Interessierte wenden sich schriftlich oder telefonisch an das Umweltamt. Ansprechpartnerin ist hier Marion Holschbach, Telefon 0 22 42/ 88 83 06, E-Mail: m.holschbach@hennef.de. Die Ernte soll schonend mit einem Apfelpflücker oder durch das Absammeln des Fallobstes und in haushaltsüblichen Mengen erfolgen.

Die eigene Mitte spüren

Am Samstag, 18. September, heißt es ab 18 Uhr im Labyrinth im Kurpark Hennef „Die eigene Mitte spüren im Wechsel der Jahreszeit". Die Teilnehmer, die gebeten werden, sich in der Witterung entsprechend in typischen Herbstfarben zu kleiden oder mit entsprechenden Bändern zu schmücken, singen dabei einfache Herzens-, Labyrinth- und Seelenlieder. Für die Veranstaltung am Tag der Tag- und Nachtgleiche ist eine Anmeldung bei Gästeführerin Brigitte Helfen, Telefon: 0 22 42/91 18 33, erforderlich.

VORTEIL CENTER

130 YEARS OF PASSION

1000 g + 200 g gratis

Divella Geburtstagsedition
130 Jahre Divella Fusilli
(100 g = 0,08 €)

je 1.00

Vollkorn

Glutenfrei

Divella Pasta Integrale
Penne, Fusilli oder **Spaghetti**
je (100 g = 0,20 €)

500-g-Packung
0.99

Divella Pasta Senza Glutine
Penne, Fusilli oder **Spaghetti**
je (100 g = 0,40 €)

400-g-Packung
1.59

Angebot gültig vom 09.09. bis 22.09.2021 in Asbach und Unkel. Abgabe nur in haushaltsüblichen Mengen! Nur solange der Vorrat reicht!

24 leckere Sorten

VORTEIL CENTER

Milka Schokolade
je (100 g = 0,77/0,69 €)

90/100-g-Tafel **0.69**

ab 10 Tafeln **je 0.59**

777 Gramm Vorratsgröße

I Love Milka Pralinen
Nuss Nougat oder **Erdbeer**
je (100 g = 1,01 €)

110-g-Packung **1.11**

Milka Cookies Sensation
Schoko, Soft oder **Oreo Cremefüllung**
je (100 g = 0,96 €)

156-g-Packung **1.49**

Milka Haselnusscreme
je (100 g = 0,46 €)

777-g-Glas **3.59**

Angebot gültig vom 09.09. bis 22.09.2021 in Asbach und Unkel. Irrtümer vorbehalten. Es gelten unsere allgemeinen Geschäftsbedingungen.

Flammkuchen Winzer

Von Flammkuchen, den knusperdünnen Fladen, die klassisch mit saurer Sahne, Zwiebeln und Speck belegt werden, gibt es unzählige weitere Varianten. Die RWN-Redaktion stellt heute eine besonders feine aus Christiane Leeskers „Die echte Winzerküche" (gebundene Ausgabe, ISBN: 978-3831038671, 19,95 Euro) vor. Das ab sofort in den Buchabteilungen der Vorteil-Center erhältliche Buch enthält 60 Rezepte mit und zum Wein.

Zutaten für 4 Flammkuchen:

Für den Teig:
- 200 g Weizenmehl (Type 550), plus mehr zum Verarbeiten
- 200 g Roggenmehl (Type 1150)
- ½ TL Salz
- 1 Päckchen Trockenhefe
- 1 EL Olivenöl

Für den Belag:
- 250 g saure Sahne
- 250 g Crème fraîche
- Salz, frisch gemahlener Pfeffer
- 500 g weiße und blaue Trauben
- Olivenöl zum Beträufeln
- 150 g Walnusskerne
- 200 g Ziegenfrischkäse
- Crema di Balsamico zum Beträufeln

Zubereitung: Für den Teig beide Mehlsorten, ½ TL Salz und Trockenhefe in einer Schüssel mischen. Olivenöl und 250 ml lauwarmes Wasser und nach und nach zugeben und alles mit den Knethaken des Handrührgeräts zu einem Teig verkneten. Den Teig zu einer Kugel formen, mit Mehl bestäuben und zugedeckt an einem warmen Ort 45 Minuten gehen lassen. Inzwischen den Backofen auf 220 Grad Ober-/Unterhitze vorheizen.

Für den Belag saure Sahne mit Creme fraîche glattrühren und mit Salz und Pfeffer würzen. Die Trauben waschen, von den Rispen streifen und in eine ofenfeste Form geben. Mit Olivenöl beträufeln, salzen und pfeffern. Die Walnusskerne hacken und zu den Trauben geben. Trauben und Nüsse im vorgeheizten Ofen auf mittlerer Schiene zehn bis 15 Minuten backen, bis Saft aus den Trauben austritt. Bei großen Trauben dauert das eventuell etwas länger. Herausneh-

Führungen im Naturpark Siebengebirge

Unterwegs zu Äpfeln und

Zwei Führungen laden dazu ein, den Naturpark Siebengebirge zu erkunden. Am Samstag, 18. September, lässt sich von 14 bis 16 Uhr ein Blick hinter die Kulissen der Produktion im Apfelanbau des **Obsthofs Siebengebirge** werfen. Teilnehmer erfahren dabei, wo die Äpfel wachsen, wie sie geerntet und gelagert werden und vieles mehr. Abgeschlossen wird die Tour durch Lager- und Kühlhallen mit einer Traktorfahrt durch die Plantage und dem Besuch der Probierstation.

Pflanzen und Kräuter aus Wald und Wiese stehen bei einer weiteren Führung am Sonn-

mit Trauben, Walnüssen und Ziegenkäse

Text: Christiane Leesker, Bild: DK Verlag/Vanessa Jansen

men und beiseitestellen.

Den Teig in vier Portionen teilen und diese auf der bemehlten Arbeitsfläche zu dünnen Fladen ausrollen. Je einen Fladen auf ein mit Backpapier belegtes Backblech legen und mit einem Viertel der Creme bestreichen. Ein Viertel der Trauben-Nuss-Mischung darauf verteilen, 50 g Ziegenfrischkäse darüber bröseln und mit einem Löffel etwas ausgetretenen Traubensaft darüberträufeln. Den Flammkuchen im vorgeheizten Ofen auf mittlerer Schiene in zwölf bis 15 Minuten knusprig goldbraun backen.

Herausnehmen, auf ein Holzbrett legen, mit Crema di Balsamico beträufeln und in Streifen geschnitten servieren. Die restlichen Fladen ebenso belegen und backen. Guten Appetit!

VERLOSUNG

Die RWN-Redaktion verlost vier Exemplare von „Die echte Winzerküche" unter allen Lesern, die die Antwort auf folgende Gewinnspielfrage per Postkarte oder E-Mail an die Redaktion (Vor dem Leetor 9, 53535 Linz; redaktion@rwn24.de) senden:

Wie viele Rezepte enthält das Buch?

Einsendeschluss ist Freitag, 17. September. Der Rechtsweg ist ausgeschlossen.

l Wildkräutern

tag, 19. September, von 11 bis 15 Uhr im Mittelpunkt. Diese bildeten früher die Grundlage für viele Nahrungs- und Heilmittel, jedoch geriet das Wissen über diese „Allrounder" über die Jahrhunderte mehr und mehr in Vergessenheit. Im Anschluss an die Führung „**Wildkräuter im Siebengebirge**" wird daher auch gemeinsam ein kleiner Kräuterimbiss zubereitet und verkostet.

Anmeldungen sind jeweils bis 15. September per E-Mail an info@naturpark-siebengebirge.de oder telefonisch unter 01 60/98 70 69 10 möglich.

265 Gramm Familienpackung

VORTEIL CENTER

VORTEIL KNALLER!

265-g-Packung

Philadelphia
Natur oder **Kräuter**
(100 g = 0,56 €)

je 1.49

130-g-Packung

Philadelphia Intense
3 Sorten, je (100 g = 0,69 €)

0.89

Ritz Cracker
je (100 g = 0,65 €)

200-g-Packung

1.29

Tuc
4 Sorten
je

100-g-Packung

0.79

Angebot gültig vom 09.09. bis 22.09.2021 in Asbach und Unkel. Abgabe nur in haushaltsüblichen Mengen! Nur solange der Vorrat reicht!

lavera
NATURKOSMETIK

VORTEIL CENTER

Feuchtigkeitspflege von Kopf bis Fuß für jeden Tag

20% Probierrabatt

Basis Sensitiv
Feuchtigkeitscreme oder **Reichhaltige Creme**
je 50-ml-Tube (100 ml = 12,79 €)

Statt 7.99
6.39

20% Probierrabatt

Basis Sensitiv
Waschgel
je 125-ml-Tube
(100 ml = 3,20 €)

Statt 4.99
3.99

20% Probierrabatt

Basis Sensitiv
Reinigungsmilch
je 125-ml-Tube
(100 ml = 3,52 €)

Statt 5.49
4.39

20% Probierrabatt

Lavera
Zahncreme Complete Care oder **Complete Care Fluorid**
je 75-ml-Tube
(100 ml = 2,66 €)

Statt 2.49
1.99

20% Probierrabatt

Basis Sensitiv
Anti-Falten Maske
je 10-ml-Packung
(100 ml = 11,92 €)

Statt 1.49
1.19

Angebot gültig vom 09.09. bis 22.09.2021 in Asbach und Unkel. Abgabe nur in haushaltsüblichen Mengen! Nur solange der Vorrat reicht!

Jürgen Becker auf der Suche nach Ursachen
Bild: Schönhauser Promotion

Kabarett

Was die Welt zusammenhält

Jetzt werde allseits die Wirtschaft wieder angekurbelt und allseits wieder geöffnet, obwohl das Virus weiter lauert und mit dem Klima die nächste Krise drohe. „Alle können nur Kapitalismus – aber kann man mit Kapitalismus alles reißen?“ Das fragt sich der Kölner Kabarettist Jürgen Becker in seinem aktuellen Programm **„Die Ursache liegt in der Zukunft“.** Doch so sehr Ökonomie und Ökologie auch unser Gewohnheitsrecht und die Nebenkostenabrechnung verwirbeln, Becker bleibt optimistisch, holt sein Publikum unter seine warme Decke und recherchiert genau, was die Welt zusammenhält, wenn sie auseinander fällt.

Tickets bei Medimax

Mit seinem „optimalen Optimismus ohne Opiate“ tourt das Urgestein der guten Laune derzeit auch durch das RWN-Land. So gastiert Becker am Sonntag, 12. September, um 19 Uhr im evangelischen Gemeindezentrum **Rheinbreitbach.** Ticket zu 18 Euro sind per Mail an info@obere-burg.de oder telefonisch unter 0 22 24/ 35 56 zu ordern. Am Samstag, 2. Oktober, tritt er um 20 Uhr in der Aula des Bodelschwingh-Gymnasiums in **Windeck-Herchen** auf. Fragen zum Vorverkauf beantwortet Georg Schirmer (Telefon: 01 75/ 1 93 01 72, E-Mail: karten@matineeverein.de). Ein weiteres Mal präsentiert der Kabarettist sein Programm am Samstag, 6. November, ab 20 Uhr in der Stadthalle **Linz.** Tickets für diese Veranstaltung sind bei Medimax in Asbach und Unkel erhältlich. | *red*

KURZ NOTIERT

Kölsche Mundart und irischer Folk

Das Kur-Theater Hennef präsentiert am Freitag, 17. September um 20 Uhr, „Antweiler, Graf & Co.“ mit „Krätzje un Ballade 2021“. Das Quartett um Vollblutmusiker Bernd Antweiler spielt Mundart-Songs im großen Liedermacher-Stil, meist mit kölschen Tönen, oft aber auch unter dem musikalischen Einfluss großer irischen Folk-Bands. Tickets zu 17 Euro sind an der Theaterkasse erhältlich.

ECHTE BRAUSPEZIALITÄTEN

jetzt in Asbach, Aegidienberg und Unkel

VORTEIL CENTER
Asbach
Aegidienberg
Unkel

Mönchshofs

Verschiedene Sorten, zum Beispiel Original, Radler, Alkoholfrei, Landbier, Kellerbier oder **Bockbier**

Pfand: 4,50 € (Liter = 1,20 €)

je Kasten 20 x 0,5 Liter Bügelflasche

11.99

Kapuziner Weißbier

Pfand: 4,50 € (Liter = 1,20 €)

je Kasten 20 x 0,5 Liter Bügelflasche

11.99

Pure Erfrischung

24 x 0,33 Liter

Der Umwelt zuliebe nur Glas und Mehrweg

DOSE

24 x 0,33 Liter

Sinalco Limonaden

verschiedene Sorten

nur in Asbach und Unkel erhältlich,
24 x 0,33 Liter Glasflasche
Pfand: 5,10 € (1 L = 1,39 €)

je Kasten 24 x 0,33 Liter

10.99

Angebot gültig vom 09.09. bis 22.09.2021 in Asbach, Aegidienberg und Unkel. Es gelten unsere allgemeinen Geschäftsbedingungen. Abgabe nur in haushaltsüblichen Mengen! Nur solange der Vorrat reicht!

ER – SIE – ES

Ein Herz für die Waldpflege

Die Frage, wie der Wald in der Region gerettet werden kann, die wollten die Mitglieder der Frauen Union (FU) Neuwied beantwortet wissen. Die Vorsitzende des Kreiswaldbauvereins Gisela Born-Siebike zeigte den Besucherinnen während einer zweistündigen Waldtour, welche geologischen Grundvoraussetzungen hier gegeben sind. Wie die FU-Vorsitzende Monika Krautscheid-Bosse nach der Veranstaltung resümierte, sei es der Gastgeberin „nicht nur gelungen, viel Wissen zu vermitteln, sondern auch die Herzen aller Beteiligten für die Wälder und die Menschen, die sie pflegen, zu gewinnen."

Bilder: privat

In den Ferien Natur und Vielfalt erleben

Die letzten Tage der Sommerferien brachten den Teilnehmern der Ferienbetreuung der Familienbildungsstätte Linz im Pfarrheim Rheinbreitbach Natur und Tiervielfalt näher. Das Team um Biologin Christiane Guth hatte ein abwechslungsreiches Programm für die Kinder zusammengestellt. In der ersten Woche ging es mit Zug und Straßenbahn in den Kölner Zoo, in der zweiten fand eine spannende Tierolympiade mit anschließendem Lagerfeuer statt. Auch in den kommenden Herbstferien sind wieder Betreuungsangebote in Rheinbreitbach geplant. Weitere Infos dazu gibt es unter fbs-linz.de.

Literarischer Spaziergang zum Beethovenjubiläum

Mit einem literarischen Spaziergang begannen die Feierlichkeiten der Stadt Bad Honnef zum Beethovenjubiläum. „Wir haben uns aus bekannten Gründen geringfügig verspätet, aber dafür legen wir jetzt richtig los", freute sich Bürgermeister Otto Neuhoff und begrüßte die Gestalter der Wanderung, den Kabarettisten Konrad Beikircher und Hans Peter Lindlar, Vorsitzender des Verschönerungsvereins für das Siebengebirge. Gespickt mit Rezitationen rheinischer Dichter „oder solchen, die gern Rheinländer gewesen wären" sowie fachkundigen Informationen über das Siebengebirge und seine Geschichte führte das Duo die Teilnehmer der ausverkauften Veranstaltung am Fuße des Drachenfels durch die unteren Weinberge.

www.futterhaus.de

Hund

Terra Canis Getreidefrei
Premiumnassnahrung für ernährungsempfindliche Hunde, in Lebensmittelqualität, div. Sorten, 800 g Dose
1 kg = 4.99
statt ab 5.19
je 3.99
bis zu -24 %

LEX
Premiumtrockennahrung für Hunde, mit 70 % Fleisch und tierischen Bestandteilen, getreidefreie Rezeptur für ernährungssensible Hunde, div. Sorten, 9 kg / 12 kg Beutel
1 kg = ab 3.33
9 kg statt 37.99 nur 31.99
12 kg statt 47.99 nur 39.99
statt ab 37.99
ab 31.99
bis zu -16 %

Sicherheitsweste für Hunde
Mit Klettverschlüssen, stufenlos verstellbar im Bauch-und Halsbereich, Paspeln und Pfotenmotiv reflektierend,
Farbe: Neongelb, div. Größen
statt ab 5.99
ab 2.99
bis zu -50 %

flexi New NEON Gurt
Mit reflektierenden Seitenflächen und neonfarbenem Gurt, Größe XS–M mit komfortablem Bremssystem, ab Größe S, erweiterbar durch flexi Multi Box,
Länge: 3 m / 5 m, gelb
statt ab 15.99
ab 11.99
bis zu -25 %

DER FACHMARKT FÜR TIERFREUNDE.

53567 Asbach | Anton-Limbach-Str. 2–4
Tel: 02683–9472225
Mo.–Fr. 9–19 Uhr, Sa. 8–16 Uhr

Angebot gültig vom 09.09. bis 22.09.2021 in Asbach und Unkel. Irrtümer vorbehalten.

FÜR TIERFREUNDE

5€ WILLKOMMENS-GESCHENK*
ab einem Einkaufswert von 25 €.

DAS FUTTERHAUS
TIERISCH GUT!

www.futterhaus.de

SAMTPFOTEN AUFGEPASST
Krallen Sie sich jetzt unseren kostenlosen Ratgeber Katze in Ihrem DAS FUTTERHAUS-Markt!

Katze

15% auf alle Trixie Kämme und Bürsten für Katzen*

*nur auf vorrätige Ware, Beispielabbildungen

Kratzbaum Juana
Mit Höhle, Liegeplatte und Kuschelbett.
Farbe: Grau/Lichtgrau,
Grundfläche: 57 x 46 cm,
Höhe: 134 cm, Stamm: ø 11 cm

statt 199.99
169.99
bis zu -30 %

20% auf alle Felix Katzensnacks*

*nur auf vorrätige Ware, Beispielabbildungen

CATSAN Hygiene Plus und Ultra Plus
Hygiene Plus: nicht klumpend,
18 l Beutel,
Ultra Plus: klumpend,
10 l Beutel
1 l = ab 0.39

statt ab 8.99
ab 6.99
bis zu -26 %

feliton Master
Klumpstreu mit Geruchsstopp dank dem Wirkkomplex FRESH AIR, sehr saugfähig, sehr feine Körnung,
14 l Beutel
1 l = 0.86

statt 15.49
ab 11.99
bis zu -22 %

GROßE AUSWAHL UND FACHKUNDIGE BERATUNG.

53572 Unkel | Anton-Limbach-Str. 2
Tel: 02224–901200157
Mo.–Fr. 9–19 Uhr, Sa. 8–16 Uhr

Es gelten unsere allgemeinen Geschäftsbedingungen.
Abgabe nur in haushaltsüblichen Mengen! Nur solange der Vorrat reicht!

ER – SIE – ES

Höfeausschuss: Ehrenamtler machen weiter

Der neue Höfeausschuss für den Landkreis Neuwied hat sich konstituiert. Landrat Achim Hallerbach hat dabei im Beisein des Vorsitzenden Thomas Ecker die Beisitzer und ihre Stellvertreter zur gewissenhaften Führung ihres Ehrenamtes verpflichtet. Verändert hat sich allerdings nichts: Volker Siemeister, Dirk Retterath, Hans-Ulrich Strecker und Norbert Wilsberg sowie als Vertreter Xaver Maxein, Markus Bretz, Ulrich Schreiber und Albert Schmitz waren auch schon vorher in Amt und Würden. Daher dankte ihnen der Landrat zugleich für die bisher geleistete Arbeit.

Sommerschule soll Coronoa-Lücken schließen

Dass es durch die Corona-Einschränkungen in den vergangenen Monaten bei dem ein oder anderen Schüler Wissenslücken gegeben hat, ist unbestritten. Die Gesamtschule St. Josef in Bad Honnef wollte das aber nicht so hinnehmen und organisierte in den letzten zwei Ferienwochen eine spezielle Sommerschule. „Dank der Förderprogramme des Landes NRW konnten wir unseren Eltern dieses Angebot machen", erklärt Koordinator Johannes Buchholz. Gemeinsam mit seiner Kollegin, Petra Wessely, hat er den Kontakt zum Nachhilfeinstitut aufgenommen und im Vorfeld die Fachlehrer angesprochen. „Über 60 Schülerinnen und Schüler wurden von zwölf Kursleitern betreut", sagt Spanischlehrerin Juliana Arciniegas, die die Nachhilfe im Schulgebäude koordiniert hat. Ihr Resümee nach zwei Wochen: „Es lief sehr gut. Die meisten haben konzentriert gearbeitet und auch gelernt, wie sie alleine arbeiten können."

Nachhaltig in der Region lernen

In den Sommerferien bietet die Jugendpflege der Verbandsgemeinde Altenkirchen-Flammersfeld seit fast 40 Jahren traditionsgemäß den Ferienspaß für Kinder an. Auch die Bad Honnef AG ist mit Ihrem Projekt „Nachhaltigkeit lernen in der Region" mit der Projektleiterin Maria-Elisabeth Loevenich schon seit mehreren Jahren dabei. Auch in diesem Jahr gab es für die Kinder ein buntes, abwechslungsreiches Programm mit Angeboten der örtlichen Vereine, Sport- und Spielmöglichkeiten, spannende Wasser- oder Energietage, sowie Erlebnisse in der Natur.

Bilder: privat

Kärcher

Die größte Auswahl in der Region!

VORTEIL BAUCENTER

KÄRCHER

statt 79.99

59.99

Mehrzwecksauger WD 3
- 1000 Watt
- super saugstarke
- energieeffiziente
- 17-l-Kunststoffbehälter
- Patronenfilter
- neues Zubehör

statt 259.99

219.99

KÄRCHER

Mehrzwecksauger WD 3 Battery Set
- Sofort startklar
- inkl. Akku
- kabellos
- für vielseitige Boden- und Handanwendung

statt 169.99

139.99

KÄRCHER

Mehrzwecksauger WD 5
- extrem saugstark
- stromsparend
- 25-l-Kunststoffbehälter
- kontaktlose Filter Entnahme
- Selbstreinigungsfunktion

KÄRCHER

Akku Fensterreiniger WV2 Plus N
- Komfortables Handling
- kein Tropfwasser dank Absaugung
- hohe Zeitersparnis
- strahlende und streifenfreie Sauberkeit

statt 69.99

59.99

Große Auswahl an Artikeln von Kärcher

KÄRCHER

Kehrmaschine S4 Twin
- Zwei Seitenbesen
- 20 l Kehrbehältervolumen
- 680 mm Kehrbreite
- gründliche Sauberkeit bis zum Rand

statt 139.99

119.99

KÄRCHER

Mehrzwecksauger WD1 Compact Battery Set
- Unabhängig, vielseitig und kompakt
- kabellos
- inkl. Akku
- inkl. Zubehör für Autoinnenreinigung

statt 179.99

159.99

Angebot gültig vom 09.09. bis 22.09.2021 in Asbach, Unkel und Aegidienberg. Irrtümer vorbehalten. Es gelten unsere allgemeinen Geschäftsbedingungen.
Abgabe nur in haushaltsüblichen Mengen! Nur solange der Vorrat reicht!

Installationstechnik

Die größte Auswahl in der Region!

VORTEIL BAUCENTER

Kopp

Kabel

3 x 1,5m
50m Ring
27.99

5 x 1,5m
50m Ring
39.99

Kopp

Isolierrohr für Auf- & Unterputzinstallationen

- Einseitig gemufft
- Belastbar > 320 N
- Geprüft nach ÖVE/ÖNORM EN 61386-21, Klassifikation EN 2221

Ø 20 mm
2m
0.99

Kopp

Profi-Pack Schalterdosen

- Unterputz 60 mm
- 61mm tief

25 Stück im Netz
2.99

10er Pack
6.99

Kopp

Hohlwandschalterdose Ø 68 mm

- Ø 68mm
- Dosentiefe: 47 mm

HEIDEMANN

HX One Funkgong

- Einfache Montage
- Drahtlose Signalübertragung per Funk
- Als Türgong, Bewegungsmelder oder Personenruf

11.99

HX Plug-In Funkgong

- Einfache Montage
- 8 Melodien einstellbar
- Max. Reichweite: 100m

24.99

HEIDEMANN

HEIDEMANN

29.99

Auf Haustiere abgestimmter Erfassungsbereich

HX Pet Funkgong

- für heimkehrende Freigänger Katzen, oder Hunde nach Aufenthalt im Garten
- Max. Reichweite: 100m
- Erfassungsweite: 6m

Angebot gültig vom 09.09. bis 22.09.2021 in Asbach, Unkel und Aegidienberg. Irrtümer vorbehalten. Es gelten unsere allgemeinen Geschäftsbedingungen.
Abgabe nur in haushaltsüblichen Mengen! Nur solange der Vorrat reicht!

Bilder: Adobe Stock/bildergala, Elten

Mit dem richtigen Schuhwerk geht diese Begegnung glimpflich vonstatten.

Arbeitsschutz

Bodyguard für die Füße

Ob als Heimwerker oder Facharbeiter, zur Ausrüstung sollte neben gutem Werkzeug auch stets geeignete Arbeitskleidung gehören. Dazu zählen neben hochfunktionalen Arbeitshosen und Jacken oder Westen vor allem auch die richtigen Schuhe. Denn als „Bodyguard für Ihre Füße", wie beispielsweise Hersteller Elten sein Schuhwerk bezeichnet, verringern Sicherheitsschuhe wie der **Elten Alessio** (Foto unten) gleich in mehrfacher Hinsicht die Unfallgefahr: Eine besonders griffige Sohle gibt jederzeit Halt, eine Durchtrittshemmung schützt vor Gefahren, die auf dem Boden liegen und die Stahlkappe vor solchen, die von oben herabfallen.

„Die größte Auswahl an Arbeitsschuhen in der Region ist in den Vorteil-Baucentern in Asbach, Aegidienberg und Unkel zu finden", stellt Einkaufsleiter Kevin Braatz selbstbewusst fest. „Für jeden Einsatzzweck gibt es bei uns den passenden Schuh." | *ct*

KURZ NOTIERT

Schutz vor Enkeltrick und falschen Polizisten

Was verbirgt sich hinter dem Enkeltrick? Wie kann ich mich verhalten, wenn ich angerufen werde? Woran erkenne ich „echte" Polizisten? Tipps der Polizei, wie man sich vor Betrug, Einbruch und Überfällen schützen kann, erhalten die Teilnehmer des Vortrages „Warnung vor Trickbetrügern", der am Donnerstag, 30. September, von 14.30 bis 16 Uhr Im Haus Heisterbach in Königswinter stattfindet. Die Teilnahme kostet 5 Euro. Anmeldung bis 23. September unter www.perspektiven-fuer-das-leben.de

Feierabendtour: Mit dem Rad durch Hennef

Der ADFC lädt am Donnerstag, 16. September, ab 18.30 Uhr zu einer 23 Kilometer langen, kostenfreien Fahrradtour vom Bahnhof Hennef aus. Infos und Anmeldung bei Tourleiter Sigurd van Riesen, Telefon: 0 22 42/86 66 84

Gartenwelt Die größte Auswahl in der Region

VORTEIL BAUCENTER

FISKARS

Solid™ Laubbesen XL
- 27 flache, gebogene Zinken
- Ergonomischer Griff
- Leichter Aluminiumstiel
- Besenkopf: Kunststoff, 65 cm

statt 26.99
22.99

FISKARS

Solid™ Laubbesen L
- Zinken aus stabilem Kunststoff
- Handlich und leicht
- Aluminiumstiel mit Kunststoffüberzug

statt 19.99
14.99

FISKARS

Solid™ Allzweckbesen L
- Arbeitsbreite: 48 cm
- Gesamtlänge: 172 cm
- Mit nach innen gebogenen Besenkopf
- Fiskars PowerClean Borsten

statt 29.99
24.99

FISKARS

Ergonomic Gärtnerspaten
- Ergonomische Form
- Stiel aus Borstahl
- Spitz für schwere Böden und Wurzelstechen

statt 29.99
24.99

BROSZIO

GariDex Krallenbesen
- Gebogene Borsten | Kopf 45 cm breit
- Aufrechtes Arbeiten
- Spin&Click System: Kopf auswechselbar
- Teleskopstiel: 85–146 cm

14.99

HERBSTKNALLER

meister

Springsack 160 l
- Ø 550 mm
- Höhe: 680 mm
- Zusammenfaltbar

statt 7.99
4.99

GARDENA

Baum- und Strauchschneider StarCut 160 plus
- Maximale Schnittstärke: 32 mm
- Schneideprinzip: Bypass
- Messer: gehärtet, antihaftbeschichtet

statt 81.99
69.99

Angebot gültig vom 09.09. bis 22.09.2021 in Asbach, Unkel und Aegidienberg. Irrtümer vorbehalten.
Es gelten unsere allgemeinen Geschäftsbedingungen. Abgabe nur in haushaltsüblichen Mengen! Nur solange der Vorrat reicht!

VORTEIL CENTER

Entdecken Sie die größte Auswahl an Wolle in der Region!

Schachenmayr SINCE 1822

Herbstwolle Bravo 50g

Neue Herbstwolle eingetroffen!

1.49

Prym Roadshow

Tauchen Sie mit uns ein in die Welt der Prym Produkte und besuchen Sie unsere Vorführung

In dieser Vorführung erhalten Sie zahlreiche Tipps + Tricks zur Anwendung ausgewählter Prym Produkte und starten inspiriert in Ihr nächstes Projekt.

#meetPRYM

30.09.2021

In Ihrem VORTEIL CENTER

Asbach: 10:30 - 13:30 Uhr
Unkel: 14:30 - 18:00 Uhr

50% auf ausgewählte Knöpfe von Prym

Angebot gültig vom 09.09. bis 22.09.2021 in Asbach und Unkel. Irrtümer vorbehalten.
Es gelten unsere allgemeinen Geschäftsbedingungen. Abgabe nur in haushaltsüblichen Mengen! Nur solange der Vorrat reicht!

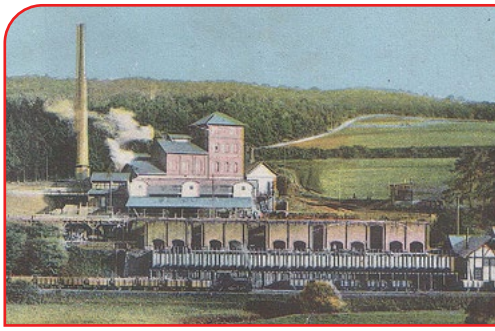

Grube Louise Bild: Archiv Albert Schäfer

Montanhistorische Wanderung

Spaziergang in die Vergangenheit

Vor 91 Jahren wurde die im Jahre 1771 erstmals urkundlich erwähnte Grube Louise in Bürdenbach geschlossen. Geblieben sind bis heute die Häuser der Grubenbeamten, die alte Schule, das Konsumgebäude und der ehemalige Verlessaal. Im Rahmen einer Bergbauwanderung am Sonntag, 19. September, erinnern der **Förderverein „Bergbau- und Hüttentradition“** und die **Verbandsgemeinde Altenkirchen-Flammersfeld** an die große Bedeutung der einstigen Eisenerzgrube. **„Auf den Spuren der Grube Louise“**, so der Titel der Wanderung, sind die Teilnehmer geführt von Heimatkundler Albert Schäfer ab 14 Uhr unterwegs. Gestartet wird an der „Glück-Auf!“-Grundschule in Güllesheim. Dort sind auch Parkmöglichkeiten vorhanden.

Nach der Besichtigung der Exponate an der Grundschule geht es am Marienbildstock vorbei zum Gerlachschacht, zum Grubengelände, zur Kruppschen Schule und am Steigerhaus vorbei zur Lammerichskaule. Schäfer wird dabei Hintergrundinformationen zu den montanhistorischen Relikten entlang des Weges beisteuern. Beim geselligen Abschluss mit Kaffee und Kuchen im Dorfgemeinschaftshaus in Niedersteinebach laden zudem Hans-Jürgen Kalscheid und Albert Schäfer zur Bilderschau. Die Veranstaltung endet gegen 18 Uhr.

Aus organisatorischen Gründen ist eine Anmeldung bis zum 16. September bei Martina Beer (Touristikbüro Verbandsgemeindeverwaltung Altenkirchen-Flammersfeld, Telefon: 0 26 81/8 51 93, E-Mail: tourist-info@vg-ak-ff.de) erforderlich. Die Teilnahme ist kostenfrei, um Spenden wird gebeten. | *red*

KURZ NOTIERT

Trödelmärkte auf dem Gelände der Vorteil-Center

Auch im September laden die Nostalgie-Flohmärkte auf dem Gelände der Vorteil-Center wieder zum gemütlichen Sonntagströdel ein. Am 12. September kommt die Flohmarkt-Gemeinschaft in Unkel zusammen, vierzehn Tage später trifft man sich in Asbach wieder. In Aegidienberg ist der nächste Markt am 3. Oktober terminiert.

Fahrräder

Die größte Auswahl in der Region!

VORTEIL BIKE CENTER

E-Bikes | Fahrräder | Zubehör | Werkstatt-Service

* Finden Sie einen günstigeren Preis bei gleicher Leistung im Angebotszeitraum und im Umkreis von 100 km, dann erstatten wir Ihnen die Differenz.

Sommerschlussverkauf - Einzelne Räder stark reduziert

SIE SPAREN 300,-

statt 2799,00

2499,99 *

PREISGARANTIE

RALEIGH

Raleigh Boston 8

Rahmenhöhen: versch. Größen
Schaltung: 8-G Shimano Nexus
Motor: Impuls Motor 2.0 EVO | **Akku:** 612 WH | **Farbe:**verschiedene Farben
Bremsen: Magura HS11, hydraulische Felgenbremse

SIE SPAREN 400,-

statt 2.499,00

2.099,99*

PREISGARANTIE

RALEIGH

Raleigh Dover 8 HS

Rahmenhöhen: versch. Größen
Schaltung: 8-G Shimano Nexus
Motor: Impuls Motor 2.0 | **Akku:** 612 WH | **Farbe:** verschiedene Farben
Bremsen: Magura HS11, hydraulische Felgenbremse

Nur noch 5 verfügbar!

SPARFUCHS-ANGEBOT

Jetzt unter 1.000€!

SIE SPAREN 500,-

statt 1499,00

999,00*

PREISGARANTIE

CORTINA

E-Bike zum Transport U4

Bereifung: 28" Cortina Canberra mit Pannenschutz | **Rahmenhöhe:** 53 cm
Farbe: Atlantic blue matt | **Motor:** Cortina Ecomo-System 36 Volt | **Akku:** 300 WH
Schaltung: 8-Gang Shimano Nexus | **Bremsen:** Rollenbremse, Freilauf

SIE SPAREN 400,-

statt 2.349,99

1.749,00*

PREISGARANTIE

CORTINA

E-OCTA Plus City E-BIKE

Bereifung: 28" Schwalbe | **Rahmenhöhen:** 50 cm | **Schaltung:** 8-Gang Shimano Nexus
Motor: Bosch Mittelmotor Bafang M400 43 Volt | **Akku:** 340 WH, oder 450 WH (+150 €)
Farbe: Espresso braun matt | **Bremsen:** Shimano Scheibenbremse, Freilauf

SIE SPAREN 157,-

statt 2.299,99

1.999,99*

PREISGARANTIE

VELOVILLE

CEB 200 PEDELEC CITY

Bereifung: 28" Impac Streetpac
Rahmenhöhen: versch. Höhen | **Schaltung:** 7-Gang Shimano Nexus Freilauf o. Rücktritt
Motor: Bosch Active Mittelmotor | **Akku:** 400 WH | **Farbe:** Planetrot u.a.
Bremsen: Magura Hs11, Felgenbremsen | **Licht:** Trelock LED

Nur noch 3 verfügbar!

SIE SPAREN 500,-

statt 4.499,99

3.999,99*

PREISGARANTIE

RALEIGH

Kent 10 S

Bereifung: Schwalbe Big Ben, 50-622
Rahmenhöhen: 48 oder 58 cm
Schaltung: 10-G Shimano Deore | **Motor:** Bosch Performance Speed, 36 V
Akku: 625 WH | **Farbe:** Lagunablue glossy
Bremsen: Magura MT4, hydraulische Scheibenbremse

Angebot gültig vom 09.09. bis 22.09.2021 in Asbach und Unkel. Irrtümer vorbehalten. Es gelten unsere allgemeinen Geschäftsbedingungen.
Abgabe nur in haushaltsüblichen Mengen! Nur solange der Vorrat reicht!

Heizwelt Die größte Auswahl in der Region! VORTEIL BAUCENTER

JETZT NOCH SOMMERPREISE!

Einlagern lohnt sich!

Hamann Mercatus
Hartholzbriketts
Pin & Kay, 10kg
kg = 0.30
2.99

Hamann Mercatus
Weichholzbriketts
Ruff, 10kg
kg = 0.28
2.79

Förster
Buchenholzbriketts
10kg
kg = 0.40
3.99

Anfeuerholz
5 dm³ reine Holzmasse
dm³ = 0.36
1.79

Westerwälder HOLZ PELLETS

Westerwald
Pellets
DIN Plus SW 6mm
15kg-Sack
kg =0.27
3.99

Union
Briketts
25kg-Bündel
kg = 0.20
4.99

Kaminholz
12,5 dm³ reine Holzmasse
dm³ = 0.24
2.99

Heizöl-Hotline: 02683–57121

PROPANGAS

- Flasche zzgl. Pfand, inkl. Mwst.
- Oder Eigentumsflasche im Tausch
- **11kg-Füllung**

kg = 1.28

13.99

Angebot gültig vom 09.09. bis 22.09.2021 in Asbach, Unkel und Aegidienberg. Irrtümer vorbehalten. Es gelten unsere allgemeinen Geschäftsbedingungen. Abgabe nur in haushaltsüblichen Mengen! Nur solange der Vorrat reicht!

MEHR MARKEN

Angebote gültig vom
09.09. – 22.09.2021

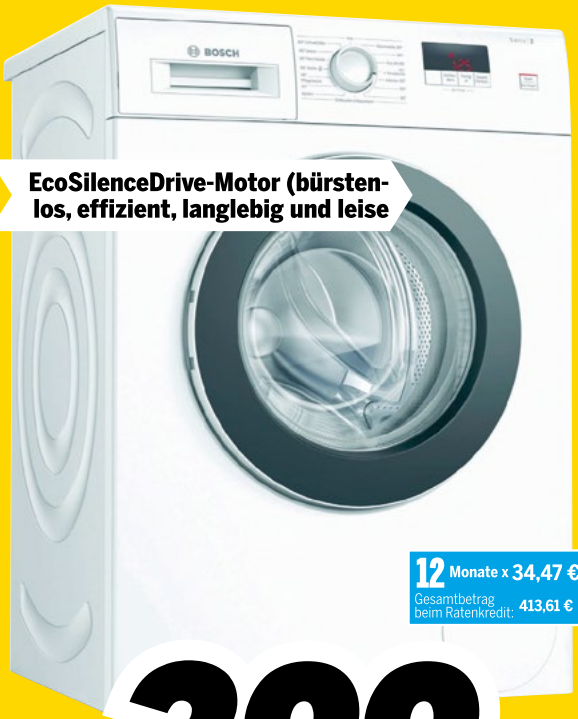

EcoSilenceDrive-Motor (bürstenlos, effizient, langlebig und leise

12 Monate x 34,47 €*
Gesamtbetrag beim Ratenkredit: 413,61 €

399.-

UVP ~~639.-~~

1-7 kg Füllmenge | 1400 U/min | A↑G D

BOSCH

Waschmaschine WAJ280V2

- Touch-Control-Bedienung • Startzeitvorwahl • Nachlegefunktion • LED-Display
- Programmablaufanzeige • Restzeitanzeige • ActiveWater (spart Wasser und Kosten)
- Mengenautomatik • Aquastop Schlauch • **Energieeffizienzklasse D**
- Energieeffizienzspektrum A bis G • Art.Nr.: 1308883

Inklusive PARKETTO PRO Hartbodendüse und einer Spezialdüse zur effizienten Entfernung von Tierhaaren

39.99

UVP ~~69.99~~

PREIS-LEISTUNGS-SIEGER
Stiftung Warentest
test
GUT (2,1)
Im Test: 13 Bodenstaubsauger mit 15 Testergebnissen
8x gut
4x befriedigend
3x ausreichend
Ausgabe 2/2020
www.test.de
20MM22
AEG VX7-2-IW-S

10 Monate x 12,89 €*
Gesamtbetrag beim Ratenkredit: 128,86 €

124.99

UVP ~~239.95~~

AEG

Bodenstaubsauger VX7-2-IW-S

- PrecisionFlow Bodendüse und Silence Pro System™ für leises, kraftvolles Staubsaugen • 360° drehende Räder für maximale Wendigkeit • 3in1 Multifunktions-Düse • Lautstärke in dB(A) 69 • Großer 12 Meter Aktionsradius
- Schnellzugriff auf Beutel und Filter dank 180° Access Deckel • Edelstahl-Teleskoprohr mit Klick-Verschluss
- Maximale Aufnahmeleistung: 650 Watt • Art.-Nr.: 1326992

* Finanzierung über den Kreditrahmen mit Mastercard®. Nettodarlehensbetrag bonitätsabhängig bis 10.000 €. Vertragslaufzeit auf unbestimmte Zeit. Gebundener Sollzinssatz (jährl.) von 6,69 %; effektiver Jahreszins 6,90 % gilt nur für diesen Einkauf für die ersten 24 Monate je nach Vereinbarung ab Vertragsschluss. Danach und für alle weiteren Verfügungen beträgt der veränderliche Sollzinssatz (jährlich) 14,84 %,15,90 % effektiver Jahreszinssatz (vorbehaltlich abweichender Vereinbarung). Höhe und Anzahl der monatlichen Raten können sich verändern, wenn weitere Verfügungen über den Kreditrahmen vorgenommen werden; die Rate beträgt min. 2,5 % der jeweils höchsten, auf volle 100 € gerundeten Inanspruchnahme des Kreditrahmens, mind. 9 €. Angaben zugleich repräsentatives Beispiel gem. § 6a Abs. 4 PAngV. Vermittlung erfolgt ausschließlich für den Kreditgeber BNP Paribas S.A. Niederlassung Deutschland, Schwanthalerstr. 31, 80336 München. Weitere Einzelheiten zum Kreditrahmen und der voreingestellten Kartenfunktion entnehmen Sie bitte Ihrem Kreditvertrag.

Alle Preise Abholpreise. Solange Vorrat reicht. Ohne Dekorationsartikel.

MEDIMAX Mehr **Mensch** **Mehr** Technik

PHILIPS

Filter-Kaffeemaschine
HD 5408/60

- 93°C Brühtemperatur, Direkt-Brüh-Prinzip, Tropfstopp, Permanentfilter
- 10 Tassen Fassungsvermögen
- Art.-Nr.: 1267027

94.99

UVP ~~129.99~~

DeLonghi Better Everyday

Kaffee-Vollautomat
ECAM 21.116.SB

- 15 bar Pumpendruck • 1 und 2 Tassenbetrieb • einstellbare Kaffeestärke • geeignet für den Einsatz von Wasserfiltern • Energiesparmodus • Reinigungsprogramm • Spülprogramm
- Art.-Nr.: 0789796

12 Monate x 25,83 €*
Gesamtbetrag beim Ratenkredit: 309,95 €

299.-

UVP ~~649.-~~

ActiveBlade Technologie

1200 Watt

BRAUN

Stabmixer MQ 9135XI Multi Quick 9

- Edelstahlfuß • 1.200 Watt Leistung • stufenlose Geschwindigkeitsregelung • ActiveBlade Technologie • IceCrush-geeignet
- Antispritzfunktion • Ice-Crusher-Messer • Zerkleinerer-Aufsatz
- Zubehörteile spülmaschinengeeignet • Art.-Nr.: 1310237

99.99

UVP ~~119.99~~

Passend dazu:

BRAUN

Ersatzkartuschen CCR 5+1 UVP ~~39.99~~

- Clean & Renew Reinigungskartusche für Rasierer
- 6 Stück • Art.-Nr.: 1184716

24.99

UVP ~~509.99~~

249.-

12 Monate x 21,51 €*
Gesamtbetrag beim Ratenkredit: 258,12 €

BRAUN

Rasierer 9365cc Series 9 Noble Metall

- Nass-/Trockenanwendung • Akkubetrieb • abwaschbar unter fließendem Wasser
- Direct&Cut-Trimmer • Scherfoliensystem • 4-fach Schersystem • flexibler Scherkopf • Ladeanzeige • Reinigungs- und Ladestation • Tasche/Etui • Art.-Nr.: 1263291

Passend dazu:

Oral-B

Aufsteckbürste für Zahnbürsten CrossAction CleanMaximizer 3er

- 3 Stück • Art.-Nr.: 1341061

11.99

UVP ~~12.99~~

Farbvarianten
Schwarz Rosegold

UVP ~~179.99~~

129.99

GELD ZURÜCK Cashback[17] 15.- Preis nach Cashback 114.99

Oral-B

Elektrische Zahnbürste Genius X

- runder Bürstenkopf • 3D Putzsystem • Andruckkontrolle • Reinigungsstufen/-einstellungen: 6 • Aufhellen • Pro Clean • Reinigen • Timer
- Bluetooth® Verbindung zum Smartphone • Akkubetrieb • Ladekontrollanzeige • CrossAction-Bürsten: 1 • Art.-Nr.: 1341052, 1341050, 1341051

10 Monate x 13,40 €*
Gesamtbetrag beim Ratenkredit: 134,01 €

Austauschbarer Click-in-Akku

Inklusive umfangreichem Zubehör

Jetzt mit 30 Tage Geld-zurück-Garantie 18)
Für alle kabellosen Staubsauger von Dyson

dyson

Akku-Sticksauger V11 Torque Drive Extra

- Die Torque Drive Bodendüse passt die Saugkraft automatisch verschiedenen Bodenarten an • 2 Jahre Dyson Garantie
- mit 6 Zubehörteilen, mit austauschbarer Click-in-Akku Funktion[19] • Reinigt bis zu 60 Minuten (im Eco-Modus)[20]
- Deutschlands Nr. 1 meistverkaufte Staubsaugermarke[21] • mit praktischer Wandhalterung mit Ladefunktion • Art.-Nr.: 1297342

24 Monate x 25,40 €*
Gesamtbetrag beim Ratenkredit: 609,50 €

569.-

UVP ~~599.-~~

Alle Preise Abholpreise. Solange Vorrat reicht. Ohne Dekorationsartikel.

17) Teilnahmezeitraum: 01.09-31.09. Teilnahmebedingungen und Cashback Anforderung unter oralb-cashback.com 18) Weitere Informationen auf dyson.de/30-tage-geld-zurueck-garantie 19) Zusätzlicher Akku mit Ladegerät beim Modell V11 Absolute Extra Pro inklusive, andernfalls separat erhältlich. 20) Die tatsächliche Laufzeit variiert je nach Reinigungsmodus und/oder der eingesetzten Bodendüse. 21) Quelle: Nielsen Konsumentenbefragung zu Staubsaugerkäufen, Deutschland, Oktober 2019, national repräsentative Online-Befragung, n=1500, Gekaufte Staubsaugermarken in den letzten 12 Monaten 22) Extra-Bonus Aktionszeitraum: 01.09. – 30.11.2021. Gültig für ausgewählte Aktionsgeräte der Extraklasse-Reihe von Siemens. Barauszahlung nicht möglich, nicht mit anderen Aktionen kombinierbar. Weitere Infos sowie die Teilnahmebedingungen finden Sie unter extraklasse.de/extra-bonus 23) Verbrauch pro Jahr bei 160 Trocknungs-Zyklen im Standard-Baumwollprogramm bei vollständiger und Teil-Befüllung.

1-6 kg Füllmenge
1152 U/min
C
12 Monate x 43,11 €* Gesamtbetrag beim Ratenkredit: 517,27 €
499.-
UVP ~~779.-~~

Bauknecht
Toplader WMT ZEN 6 BD N
• Waschmaschine • Startzeitvorwahl • Favoritenspeicher • Display • Programmablaufanzeige • Restzeitanzeige • ZEN Technology • Mehrfachwasserschutz+ • auf Rollen fahrbar • BxHxT: 40 x 90 x 60 cm• **Energieeffizienzklasse C** • Energieeffizienzspektrum A bis G • Art.-Nr.: 1315447

1-9 kg Füllmenge
1400 U/min
Aquastop
Effizient, langlebig und leise dank IQdrive-Motor
A↑G A
24 Monate x 35,66 €* Gesamtbetrag beim Ratenkredit: 855,87 €
UVP ~~1119.-~~
799.-
GELD ZURÜCK Cashback[22] 100.- Preis nach Cashback 699.-

SIEMENS
Waschmaschine WM14VM93
• Softtrommel • Touch-Control-Bedienung • Endzeitvorwahl • Nachlegefunktion • Programmablaufanzeige • Restzeitanzeige • Verbrauchsanzeige • Flüssigwaschmitteleinsatz • WaterPerfect Plus • LED-Trommelinnenbeleuchtung • BxHxT: 59,8 x 84,8 x 59 cm • **Energieeffizienzklasse A** • Energieeffizienzspektrum A bis G • Art.-Nr.: 1331994

AbsoluteCare® – Wolle, Seide oder Outdoor trocknen
Klasse A+++ Energieeffizienz
1-8 kg Füllmenge
24 Monate x 26,73 €* Gesamtbetrag beim Ratenkredit: 641,64 €
599.-
UVP ~~719.-~~

AEG Wärmepumpentrockner
LAVATHERM T8DB666
• ProTex Schontrommel • SensiDry®-Technologie: schonendes und energieeffizientes Trocknen bei niedrigen Temperaturen • ProSense® Technologie • Inverter Motor mit 10 Jahren Motor-Garantie bei Registrierung • Jahresverbrauch[23]: 177 kWh • Energieeffizienzspektrum A+++ bis D • Art.-Nr.: 1213711

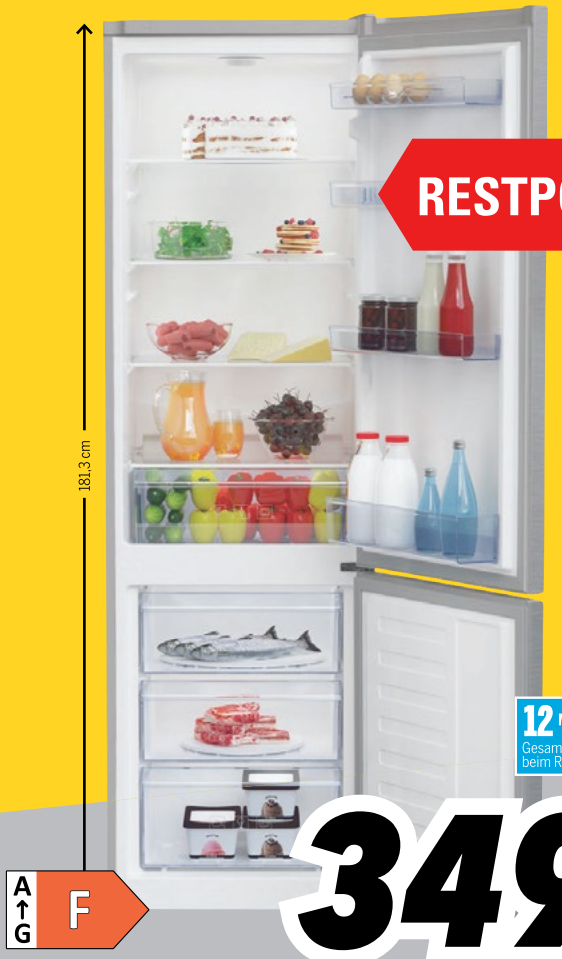

RESTPOSTEN
A↑G F
12 Monate x 30,15 €* Gesamtbetrag beim Ratenkredit: 361,78 €
349.-
UVP ~~699.-~~

beko
Kühl-/Gefrierkombination RCSA300K30SN
• Nutzinhalt Kühlen: 204 l • Abtauautomatik Kühlen • Glasablageflächen: 4 • Obst-/Gemüsebehälter: 1 • Nutzinhalt Gefrieren: 87 l • Schubladen: 3 • BxHxT: 54 x 181,3 x 57,4 cm • **Energieeffizienzklasse F** • Energieeffizienzspektrum A bis G • Art.-Nr.: 1306499

Detailansicht
Front in hochwertigem BlackSteel
Abb. geöffnet
No Frost nie wieder abtauen
A↑G D
24 Monate x 44,59 €* Gesamtbetrag beim Ratenkredit: 1070,11 €
999.-
GELD ZURÜCK Cashback[22] 100.- Preis nach Cashback 899.-
UVP ~~1479.-~~

SIEMENS
Kühl-/Gefrierkombination KG39NAXDB topTeam
• Nutzinhalt Kühlen: 279 l • davon hyperFresh • Super-Kühlen • Glasablageflächen: 5 • Obst-/Gemüsebehälter: 1 • Nutzinhalt Gefrieren: 89 l • Schubladen: 3 • Home Connect • BxHxT: 60 x 203 x 66 cm • **Energieeffizienzklasse D** • Energieeffizienzspektrum A bis G • Art.-Nr.: 1297101

* Finanzierung über den Kreditrahmen mit Mastercard®. Nettodarlehensbetrag bonitätsabhängig bis 10.000 €. Vertragslaufzeit auf unbestimmte Zeit. Gebundener Sollzinssatz (jährl.) von 6,69 %; effektiver Jahreszins 6,90 % gilt nur für diesen Einkauf für die ersten 24 Monate je nach Vereinbarung ab Vertragsschluss. Danach und für alle weiteren Verfügungen beträgt der veränderliche Sollzinssatz (jährlich) 14,84 %,15,90 % effektiver Jahreszinssatz (vorbehaltlich abweichender Vereinbarung). Höhe und Anzahl der monatlichen Raten können sich verändern, wenn weitere Verfügungen über den Kreditrahmen vorgenommen werden; die Rate beträgt min. 2,5 % der jeweils höchsten, auf volle 100 € gerundeten Inanspruchnahme des Kreditrahmens, mind. 9 €. Angaben zugleich repräsentatives Beispiel gem. § 6a Abs. 4 PAngV. Vermittlung erfolgt ausschließlich für den Kreditgeber BNP Paribas S.A. Niederlassung Deutschland, Schwanthalerstr. 31, 80336 München. Weitere Einzelheiten zum Kreditrahmen und der voreingestellten Kartenfunktion entnehmen Sie bitte Ihrem Kreditvertrag.

399.-

PHILIPS 43PUS7855/12

UVP ~~529.-~~

• P5 Perfect Picture Engine • HDR10+ • Dolby Vision, Dolby Atmos • Smart TV • Alexa integriert (Google Assistant kompatibel) • Fernbedienung mit Sprachsteuerung • Quad Core Prozessor • USB-Recording • USB-Time-Shift • **Energieeffizienzklasse G** • Energieeffizienzspektrum A bis G • Art.-Nr.: 1303727

444.-

METZ 55MUB7111

• Ultra HD (3840 x 2160 Pixel) • HDR10 • USB Recording mit zeitversetztem Fernsehen • Dolby Digital Plus™ / DTS TruSurround® • LAN/WLAN • BxHxT: 1227 x 263 x 762 mm inkl. Tischfuß • **Energieeffizienzklasse G** • Energieeffizienzspektrum A bis G • Art.-Nr.: 1309755

LG 65UP75009LF

• Auflösung: 3.840x2.160 Pixel • 4K Ultra HD • H.265 HEVC • Quad Core Prozessor 4K • Direct LED-Backlight • High Dynamic Range Active HDR • 2.0 Soundsystem • 20 Watt maximale Gesamtleistung • Internet-Zugriff auf Online-Dienste • SmartTV • WEB-Browser • USB-Recording • USB-TimeShift • AirPlay 2 • WLAN • **Energieeffizienzklasse G** • Energieeffizienzspektrum A bis G • Art.-Nr.: 1333393

24 Monate x 29,73 €*
Gesamtbetrag beim Ratenkredit: 713,41 €

666.-

36 Monate x 41,46 €*
Gesamtbetrag beim Ratenkredit: 1492,66 €

G A↑G DVB-S2 DVB-T2HD DVB-C Triple Tuner Smart TV

LG OLED55C17LB

• Ultra HD (3840 x 2160 Pixel) • 4K Upscaler • Dolby Vision IQ™/Dolby Atmos • HDR10 Pro • unterstützt HGiG für überzeugende HDR-Darstellung, VRR & ALLM • HDMI 2.1 • Smart TV • LG ThinQ • USB-Recording & TimeShift • Google Assistant & Amazon Alexa integriert • WLAN • Bluetooth® 5.0 • **Energieeffizienzklasse G**• Energieeffizienzspektrum A bis G • Art.-Nr.: 1331393

SOFORT BONUS
regulärer Verkaufspreis 1499.-
Direktabzug an der Kasse[16] -150.-

1349.-

UVP ~~1999.-~~

Für digitalen Satellitenempfang

HD+ Modul

• HD+ Sender-Paket für 6 Monate gratis • 24 private HD- und 2 UHD-Sender • kein Abo, keine Registrierung • Art.-Nr.: 1077201

64.99

Geeignet für Antenne (DVB-T2 HD)

freenet TV CI+ Modul

• Alle Top-Sender in echtem Full HD • Inklusive 12 Monate freenet TV im Wert von 85 € • Art.-Nr.: 1223254

99.99

Alle Preise Abholpreise. Solange Vorrat reicht. Ohne Dekorationsartikel.

15) Beim Erwerb eines Aktions TVs zusammen mit einem Aktions-Monitor, oder einer Aktions Soundbar – oder bei Kauf eines Aktions-Monitor zusammen mit einer Aktions-Soundbar – bei teilnehmenden Händlern in Deutschland erhält man im Aktionszeitraum vom 18.08.-15.09.2021 einen modell- und kombinationsabhängigen Cashback! Ausführliche Teilnahmebedingungen unter samsung.de/gamingdeals

16) Exklusiv bei MEDIMAX erhalten Sie beim Kauf des Fernsehers im Zeitraum vom 04.09.-10.09 einen Direktabzug von 150 € an der Kasse. Nicht kombinierbar mit anderen Aktionen. Keine Bargeldauszahlung.

ÜBER 100x IN DEUTSCHLAND.

MEDIMAX

Einfach gut beraten.

medimax.de

53567 Asbach (Firmensitz)
MEDIMAX Asbach GmbH
Anton-Limbach-Straße 2-4
Telefon 02683/94722-0

www.facebook.com/Medimax.Asbach

Öffnungszeiten:
Mo - Fr 9 – 19 Uhr
Sa 8 – 16 Uhr

P kostenlos

VORTEIL CENTER

Gültig vom 09.09. – 22.09.2021

eventim -Ticketshop

53572 Unkel (Filiale)
MEDIMAX Asbach GmbH
Anton-Limbach-Straße 3
Telefon 02224/98814-0

www.facebook.com/MEDIMAX.Unkel

Öffnungszeiten:
Mo - Fr 9 – 19 Uhr
Sa 8 – 16 Uhr

P kostenlos

PREISRÄTSEL FÜR HEIMATKUNDIGE

Bild: M. L. Preiss/Dt. Stiftung Denkmalpflege

Zum Tag des offenen Denkmals, der am 12. September unter dem Motto „Sein & Schein" stattfindet, öffnet auch dieses scheinbar unscheinbare Backhaus seine Pforten. In welchem Ort ist es zu finden?

Das Lösungswort des Kreuzworträtsels verrät Ihnen die richtige Antwort. Senden Sie diese bis Freitag, 17. September, per Postkarte oder E-Mail an die RWN-Redaktion (Vor dem Leetor 9, 53545 Linz; redaktion@rwn24.de). Unter allen Einsendern verlosen wir je einen Einkaufsgutschein der Vorteil-Center im Wert von 50, 20 und 10 Euro. Das Lösungswort aus RWN34 lautete: ERPEL

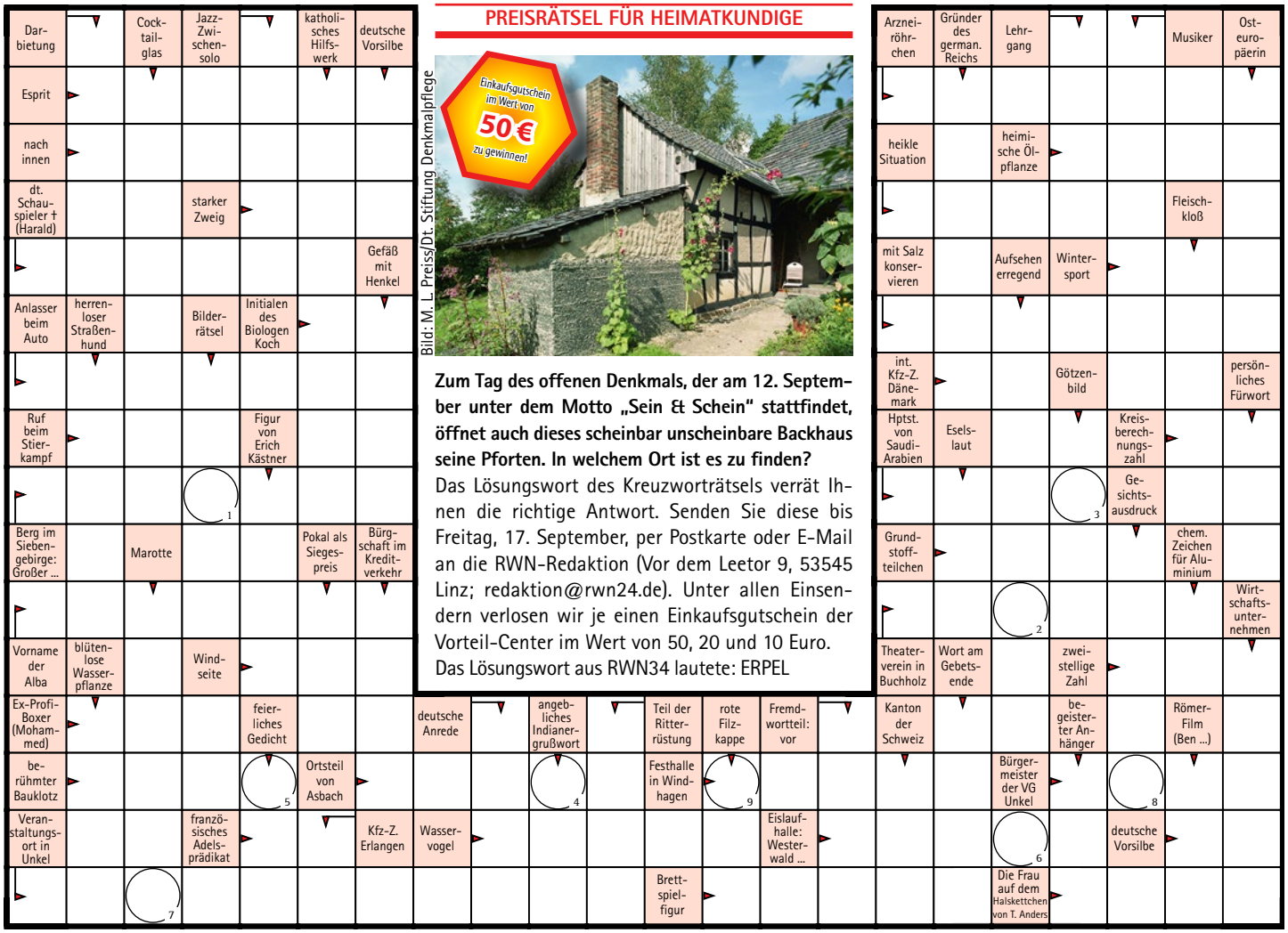

KURZ NOTIERT

Herbstputz in Hennef

Gästeführerin Brigitte Helfen lädt am Samstag, 11. September, um 14 Uhr zu einem „Müllentsorgungs-Spaziergang" ein. Gemeinsam soll dabei die Natur genossen und nebenbei der Müll, den andere Menschen achtlos fallen gelassen haben, eingesammelt werden. Ausgerüstet mit einem Getränk, einer Müllzange, einer Plastiktüte und Handschuhen treffen sich die Teilnehmer an der Bushaltestelle der Linie 532 in Hennef-Müschmühle. Infos und Anmeldung bei Brigitte Helfen, Telefon 0 22 42/ 91 18 33, E-Mail: info@bluete-und-ranke.de.

Der „weibliche" Blick auf das „Dritte Reich"

Im Rahmen eines bebilderten Vortrags referiert der Bonner Experte Dr. Jürgen Nelles über Werke deutscher Exil-Autorinnen zwischen 1933 und 1945. Dabei werden christliche und jüdische Autorinnen im Mittelpunkt stehen, die bereits vor 1933 in der Weimarer Republik literarische Erfolge feiern konnten. Die kostenfreie Veranstaltung findet am Sonntag, 19. September, um 14.45 Uhr in der evangelischen Salvatorkirche, in Windeck-Rosbach statt.

Tenöre und Bässe für Konzert gesucht

Das Festival „OrgelKultur im Rhein-Sieg-Kreis" wird mit einem Abschlusskonzert am Samstag, 20. November, in der Klosterkirche der Steyler Missionare in Sankt Augustin zu Ende gehen. Beim Konzert wird unter anderem die Messe in C-Dur von Ludwig van Beethoven aufgeführt – und dafür werden noch chorerfahrene Tenöre und Bässe gesucht. Die Proben finden mittwochs von 20 bis 22 Uhr statt, zusätzliche Probentage sind für die Wochenenden geplant. Weitere Informationen zum Projekt gibt es bei Kantorin Brigitte Rauscher, Telefon: 0 22 41/99 59 70, E-Mail: rauscher@evangelischtroisdorf.de.

Asbach, Anton-Limbach-Str. 1
Vorteil-Center 0 26 83/5 70
Vorteil-Baucenter 0 26 83/9 48 40
Center Apotheke 0 26 83/9 46 27 40
Vorteil Reise Center 0 26 83/94 58 85

Unkel, Anton-Limbach-Str. 3
Vorteil-Center 0 22 24/90 12 00
Vorteil-Baucenter 0 22 24/7 87 47
Vorteil Apotheke 0 22 24/9 01 64 90
Vorteil Reise Center 0 22 24/91 91 04

Aegidienberg, Rottbitzer Str. 77
Vorteil-Baucenter 0 22 24/9 74 00

VORTEIL CENTER VORTEIL BAUCENTER

Im Internet
www.vorteil-center.de
www.facebook.com/VorteilCenter
www.rwn24.de

Öffnungszeiten
Asbach/Unkel/Aegidienberg:
Mo. – Fr.: 9 – 19 Uhr, Sa. 8 – 16 Uhr,
Baustoffe Aegidienberg:
Mo. – Fr.: 8 – 18 Uhr, Sa.: 8 – 14 Uhr

IMPRESSUM – Rhein-Westerwald-News
Herausgeber: Media World GmbH, Anton-Limbach-Str. 1, 53567 Asbach, Tel.: 0 26 83/ 57-100, Mail: info@rhein-westerwald-news.de; **verantwortlich:** Dr. Jürgen Mertens; **Redaktion:** Werner Funk (fu), Christian Thomas (ct) (alle Presseagentur Funk GmbH, Vor dem Leetor 9, 53545 Linz, Tel.: 0 26 44/6 00 08-0, Mail: redaktion@rwn24.de); **Anzeigenannahme:** Christian Thomas, Tel.: 0 26 44/6 00 08-16, Mail: c.thomas@presse-funk.de; **Auflage:** 125.000, gedruckt auf umweltfreundlichem Recyclingpapier; **Bildnachweise (Logos)**: Mein Verein: Pixelio/Knipseline; Marken des Alltags: Coca-Cola, Tempo; Mitmenschen: Fotolia/ullrich; **Gemeinsame Kontaktanschrift** zu allen Angeboten von Laguna, Medimax, Vorteil-Center und Vorteil-Baucenter: Firma Anton Limbach, Anton-Limbach-Str. 1, 53567 Asbach, Tel.: 0 26 83/57-0; **Alle Rechte vorbehalten.** Keine Gewähr für unverlangt eingesandte Manuskripte. Zugunsten der besseren Lesbarkeit wird in allen Texten auf die Verwendung spezifischer geschlechtsbezogener Begriffe verzichtet und in der Regel die männliche Form angeführt. Gemeint sind aber grundsätzlich alle Geschlechter in gleicher Form.